



**APDL**

ADMINISTRAÇÃO DOS PORTOS  
DOURO • LEIXÕES • VIANA



# **Boletim Estatístico Anual 2023**

**APDL – Administração dos Portos do Douro, Leixões e Viana do Castelo, SA**

## ÍNDICE

### **1. TÁFEGO GLOBAL**

Movimento geral acumulado	4
---------------------------	---

### **2. TRÁFEGO DETALHADO POR UNIDADES DE NEGÓCIO**

#### **Porto de Leixões**

Movimento de navios segundo a bandeira	7
Movimento de navios segundo o tipo	9
Movimento de navios segundo o tipo e a classe GT	10
Movimento de navios segundo a classe DWT	14
Movimento de mercadorias segundo o grupo	15
Movimento de mercadorias segundo o grupo e a natureza	16
Movimento de mercadorias segundo a estrutura da NST/R	19
Movimento de mercadorias segundo o grupo e a origem/destino	22
Movimento de mercadorias segundo o território de origem/destino	23
Movimento de mercadorias segundo os locais de carga/descarga	28
Movimento de contentores – nº de contentores	29
Movimento de contentores - TEU's	30
Movimento de contentores por portos de origem/destino - TEU's	31
Movimento em tráfego Roll-On/Roll-Off	32
Movimento de passageiros e de navios de cruzeiro	33

#### **Via Navegável do Douro**

Movimento de navios comerciais segundo o tipo e a bandeira	34
Movimento de passageiros em tráfego fluvial	34
Movimento de mercadorias segundo o grupo	35

#### **Porto de Viana do Castelo**

Movimento de navios segundo o tipo e a bandeira	36
Movimento de mercadorias segundo o grupo	37
Movimento de mercadorias segundo o grupo e a natureza	38
Movimento de mercadorias segundo o território de origem/destino	39

### **3. DADOS HISTÓRICOS DO TRÁFEGO**

Movimento de navios e mercadorias no Porto de Leixões	41
Movimento de mercadorias segundo o grupo no Porto de Leixões	43
Movimento de contentores - TEU's no Porto de Leixões	44
Movimento de passageiros no Porto de Leixões	45
Movimento de navios e mercadorias no Porto de Viana do Castelo	46
Movimento de mercadorias segundo o grupo no Porto de Viana do Castelo	48



**APDL**

ADMINISTRAÇÃO DOS PORTOS  
DOURO • LEIXÕES • VIANA

## **Estatísticas dos Portos do Douro, Leixões e Viana do Castelo**

### **1. TRÁFEGO GLOBAL**



**APDL**

ADMINISTRAÇÃO DOS PORTOS  
DOURO • LEIXÕES • VIANA

### Movimento Geral Acumulado

Tráfego	Unidade	2022	2023	2023/2022 Variação
<b>PORTO DE LEIXÕES</b>				
<b>Navios entrados</b>				
Nacionais	nº	658	708	8%
Estrangeiros	nº	1 776	1 683	-5%
<b>Total</b>	<b>nº</b>	<b>2 434</b>	<b>2 391</b>	<b>-2%</b>
Nacionais	GT	4 964 489	5 678 584	14%
Estrangeiros	GT	28 014 464	28 466 014	2%
<b>Total</b>	<b>GT</b>	<b>32 978 953</b>	<b>34 144 598</b>	<b>4%</b>
<b>Mercadorias</b>				
Carregadas	toneladas	5 211 451	5 069 151	-3%
Descarregadas	toneladas	9 679 457	9 604 588	-1%
Carga Fracionada	toneladas	1 208 523	1 390 537	15%
Carga Contentorizada	toneladas	7 036 096	6 992 950	-1%
Ro - Ro	toneladas	1 457 559	1 325 182	-9%
Granéis Sólidos	toneladas	2 836 191	2 504 494	-12%
Granéis Líquidos	toneladas	2 352 540	2 460 577	5%
<b>Total</b>	<b>toneladas</b>	<b>14 890 909</b>	<b>14 673 739</b>	<b>-1%</b>
<b>Contentores</b>				
Carregados	nº	203 827	201 878	-1%
Descarregados	nº	226 700	219 015	-3%
<b>Total</b>	<b>nº</b>	<b>430 527</b>	<b>420 893</b>	<b>-2%</b>
Carregados	TEU	338 425	337 346	0%
Descarregados	TEU	374 972	364 409	-3%
<b>Total</b>	<b>TEU</b>	<b>713 398</b>	<b>701 755</b>	<b>-2%</b>
<b>Pescado</b>				
<b>Total</b>	<b>toneladas</b>	<b>12 415</b>	<b>13 745</b>	<b>11%</b>
<b>Passageiros</b>				
Embarcados	nº	1 243	572	-54%
Desembarcados	nº	1 190	735	-38%
Trânsito	nº	106 193	147 586	39%
<b>Total</b>	<b>nº</b>	<b>108 626</b>	<b>148 893</b>	<b>37%</b>
<b>DOURO</b>				
<b>Navios entrados</b>				
Nacionais	nº	3	6	100%
Estrangeiros	nº	6	4	-33%
<b>Total</b>	<b>nº</b>	<b>9</b>	<b>10</b>	<b>11%</b>
Nacionais	GT	2 452	10 330	321%
Estrangeiros	GT	9 107	6 133	-33%
<b>Total</b>	<b>GT</b>	<b>11 559</b>	<b>16 463</b>	<b>42%</b>
<b>Pescado</b>				
<b>Total</b>	<b>toneladas</b>	<b>5</b>	<b>5</b>	<b>-3%</b>



**APDL**

ADMINISTRAÇÃO DOS PORTOS  
DOURO • LEIXÕES • VIANA

### Movimento Geral Acumulado

Tráfego	Unidade	2022	2023	2023/2022 Variação
<b>Tráfego fluvial</b>				
Mercadoria				
<b>Total</b>	<b>toneladas</b>	<b>12 682</b>	<b>9 463</b>	<b>-25%</b>
Passageiros				
<b>Total</b>	<b>nº</b>	<b>1 126 738</b>	<b>1 245 314</b>	<b>11%</b>
<b>PORTO DE VIANA DO CASTELO</b>				
<b>Navios entrados</b>				
Nacionais	nº	57	57	
Estrangeiros	nº	187	168	-10%
<b>Total</b>	<b>nº</b>	<b>244</b>	<b>225</b>	<b>-8%</b>
Nacionais	GT	314 813	203 562	-35%
Estrangeiros	GT	825 435	779 128	-6%
<b>Total</b>	<b>GT</b>	<b>1 140 248</b>	<b>982 690</b>	<b>-14%</b>
<b>Mercadorias</b>				
Carregadas	toneladas	241 567	180 165	-25%
Descarregadas	toneladas	167 461	126 649	-24%
Carga Fracionada	toneladas	214 113	155 357	-27%
Carga Contentorizada	toneladas			-
Ro - Ro	toneladas	10	179	1608%
Granéis Sólidos	toneladas	159 980	124 934	-22%
Granéis Líquidos	toneladas	34 925	26 344	-25%
<b>Total</b>	<b>toneladas</b>	<b>409 029</b>	<b>306 813</b>	<b>-25%</b>
<b>Contentores</b>				
Carregados	nº			-
Descarregados	nº			-
<b>Total</b>	<b>nº</b>			<b>-</b>
Carregados	TEU			-
Descarregados	TEU			-
<b>Total</b>	<b>TEU</b>			<b>-</b>
<b>Pescado</b>				
<b>Total</b>	<b>toneladas</b>	<b>1 625</b>	<b>1 359</b>	<b>-16%</b>
<b>Passageiros</b>				
Embarcados	nº	9		-100%
Desembarcados	nº	21	16	-24%
Trânsito	nº	4	11	175%
<b>Total</b>	<b>nº</b>	<b>34</b>	<b>27</b>	<b>-21%</b>



**APDL**

ADMINISTRAÇÃO DOS PORTOS  
DOURO • LEIXÕES • VIANA

## **Estatísticas dos Portos do Douro, Leixões e Viana do Castelo**

### **2. TRÁFEGO DETALHADO POR UNIDADES DE NEGÓCIO**



**APDL**

ADMINISTRAÇÃO DOS PORTOS  
DOURO • LEIXÕES • VIANA

## Porto de Leixões

### Movimento de Navios Segundo a Bandeira

Bandeira	2022		2023		2023/2022 Variação	
	Nº	GT	Nº	GT	Nº	GT
<b>PORTUGAL</b>	<b>658</b>	<b>4 964 489</b>	<b>708</b>	<b>5 678 584</b>	<b>8%</b>	<b>14%</b>
ALEMANHA	8	91 399	7	71 522	-13%	-22%
ANTIGUA E BARBUDA	290	2 360 192	255	1 976 360	-12%	-16%
BARBADOS	50	133 992	66	244 823	32%	83%
BELGICA	12	28 401	14	47 470	17%	67%
BERMUDAS	14	1 566 034	15	1 634 557	7%	4%
CABO VERDE	18	71 658	16	63 696	-11%	-11%
CATAR	1	8 514			-100%	-100%
CHIPRE	354	3 455 947	331	3 040 106	-6%	-12%
COREIA DO SUL			1	35 832	-	-
CROACIA	1	25 494	3	60 678	200%	138%
DINAMARCA	11	78 605	9	68 630	-18%	-13%
DOMINICA			1	2 991	-	-
E.UNIDOS AMERICA	1	14 557			-100%	-100%
ESPAÑA	37	155 991	30	100 333	-19%	-36%
FILIPINAS	3	61 465	1	11 773	-67%	-81%
FINLANDIA	4	43 201	1	6 154	-75%	-86%
FRANCA	5	31 207	6	51 040	20%	64%
GIBRALTAR	28	253 721	7	25 341	-75%	-90%
GRECIA			3	23 301	-	-
HONG KONG	11	304 287	10	302 269	-9%	-1%
ILHA DE MAN	6	61 439	5	80 705	-17%	31%
ILHAS BAAMAS	52	1 425 752	49	1 369 932	-6%	-4%
ILHAS CAIMAS	5	48 830	8	96 500	60%	98%
ILHAS FAROE	2	14 995	4	11 547	100%	-23%
ILHAS MARSHALL	94	2 004 239	89	2 134 962	-5%	7%
INDIA	1	360			-100%	-100%
IRLANDA	12	46 904	16	55 885	33%	19%
ITALIA	123	2 668 703	98	2 150 925	-20%	-19%
JAPAO			3	121 973	-	-
LETONIA	4	9 239	20	232 542	400%	2417%
LIBERIA	66	1 369 551	82	1 641 955	24%	20%
LITUANIA	5	15 913	1	1 909	-80%	-88%
LUXEMBURGO	12	92 461	3	7 353	-75%	-92%
MALTA	251	7 723 773	213	8 111 009	-15%	5%
MARROCOS	1	5 638	4	40 528	300%	619%



**APDL**

ADMINISTRAÇÃO DOS PORTOS  
DOURO • LEIXÕES • VIANA

## Porto de Leixões

### Movimento de Navios Segundo a Bandeira

Bandeira	2022		2023		2023/2022 Variação	
	Nº	GT	Nº	GT	Nº	GT
MONTENEGRO	1	24 288			-100%	-100%
NORUEGA	29	471 491	38	704 431	31%	49%
OMAN	1	1 415			-100%	-100%
PAISES BAIXOS	133	855 928	123	778 340	-8%	-9%
PANAMA	57	1 860 460	52	1 462 379	-9%	-21%
POLONIA			1	1 745	-	-
REINO UNIDO	23	117 464	8	252 915	-65%	115%
RUSSIA	5	26 699			-100%	-100%
SAINT KITTS E NEVIS			2	5 519	-	-
SAO VICENTE	5	6 884	1	22 419	-80%	226%
SINGAPURA	25	284 331	66	1 142 173	164%	302%
SUECIA	7	58 289	14	178 571	100%	206%
SUICA	1	34 314			-100%	-100%
SVALBARD E JAN MAYEN			1	21 765	-	-
TAILANDIA			3	70 886	-	-
VANUATU	5	50 626	3	270	-40%	-99%
VIETNAME	1	34 830			-100%	-100%
WALLIS E FUTUNA	1	14 983			-100%	-100%
<b>Total Geral</b>	<b>2 434</b>	<b>32 978 953</b>	<b>2 391</b>	<b>34 144 598</b>	<b>-2%</b>	<b>4%</b>





**APDL**

ADMINISTRAÇÃO DOS PORTOS  
DOURO • LEIXÕES • VIANA

**Porto de Leixões**

**Movimento de Navios Segundo o Tipo**

Tipo	2022						2023					
	Nacionais		Estrangeiros		Total		Nacionais		Estrangeiros		Total	
	Nº	GT	Nº	GT	Nº	GT	Nº	GT	Nº	GT	Nº	GT
BATELÃO DE COMPORTAS			2	7 152	2	7 152						
BATELÃO DE CONVÉS			1	6 745	1	6 745						
C.GERAL,MULTI-DECKER			4	14 021	4	14 021			5	19 617	5	19 617
C.GERAL,SINGLE-DECKER	5	21 894	41	122 903	46	144 797	5	16 574	34	102 585	39	119 159
CARGA GERAL N.D.	89	454 807	391	1 992 920	480	2 447 727	101	622 360	349	1 931 352	450	2 553 712
CRUZEIROS	10	120 363	103	6 041 857	113	6 162 220	7	90 583	109	6 721 895	116	6 812 478
DRAGA	1	1 111	9	59 204	10	60 315	4	5 028	1	1 875	5	6 903
GRANELEIRO	37	104 177	136	3 565 588	173	3 669 765	25	166 143	152	3 481 269	177	3 647 412
INVESTIG./EXPLORACAO			1	14 557	1	14 557			1	168	1	168
MISTO C.GERAL/CONTEN.	38	186 880	31	472 560	69	659 440	29	116 027	29	493 986	58	610 013
N/T PRODUT.QUIMICOS	4	43 380	137	1 846 193	141	1 889 573	1	5 955	142	1 996 650	143	2 002 605
NAVIOS DE GUERRA	4	4 668	17	18 381	21	23 049	7	8 849	14	31 719	21	40 568
NAVIOS,N.D.			6	10 232	6	10 232	1	607			1	607
NAVIO-TANQUE,N.D.	1	6 583	43	348 533	44	355 116	2	6 860	39	382 017	41	388 877
PASSAGEIROS	1	1 615			1	1 615	1	1 615	3	2 226	4	3 841
PETROLEIRO			13	69 512	13	69 512	7	34 993	12	137 090	19	172 083
PORTA-CONTENTORES	462	4 015 006	644	7 406 317	1 106	11 421 323	515	4 601 203	611	7 286 599	1 126	11 887 802
REBOCADOR	5	575	13	17 591	18	18 166	3	1 787			3	1 787
RO-RO CONTENTORES			7	397 534	7	397 534			7	397 640	7	397 640
RO-RO, N.D.			103	4 900 673	103	4 900 673			97	4 748 832	97	4 748 832
RO-RO/PASSAGEIROS									1	6 551	1	6 551
TRANSP.GAS LIQUEFEITO	1	3 430	64	246 504	65	249 934			67	243 466	67	243 466
TRANSP.PROD.QUIMICOS			1	11 246	1	11 246			1	8 259	1	8 259
TRANSPORTE VEICULOS			9	444 241	9	444 241			9	472 218	9	472 218
<b>TOTAL</b>	<b>658</b>	<b>4 964 489</b>	<b>1 776</b>	<b>28 014 464</b>	<b>2 434</b>	<b>32 978 953</b>	<b>708</b>	<b>5 678 584</b>	<b>1 683</b>	<b>28 466 014</b>	<b>2 391</b>	<b>34 144 598</b>

**APDL**ADMINISTRAÇÃO DOS PORTOS  
DOURO • LEIXÕES • VIANA**Porto de Leixões****Movimento de Navios Segundo o Tipo e a Classe GT**

Tipo e Classe	2022		2023	
	Nº	GT	Nº	GT
<b>Até 99</b>	<b>6</b>	<b>1 578</b>	<b>11</b>	<b>6 676</b>
CARGA GERAL N.D.	1	88	2	167
NAVIOS DE GUERRA	4	1 448	9	6 509
NAVIOS,N.D.	1	42		
<b>De 100 a 499</b>	<b>23</b>	<b>6 468</b>	<b>6</b>	<b>1 546</b>
CARGA GERAL N.D.			1	103
INVESTIG./EXPLORACAO			1	168
NAVIOS DE GUERRA	4	863	2	571
NAVIOS,N.D.	4	1 676		
REBOCADOR	15	3 929	2	704
<b>De 500 a 999</b>	<b>8</b>	<b>5 213</b>	<b>5</b>	<b>3 343</b>
CARGA GERAL N.D.	1	992		
NAVIOS DE GUERRA	6	3 362	1	510
NAVIOS,N.D.			1	607
PASSAGEIROS			3	2 226
REBOCADOR	1	859		
<b>De 1 000 a 1 999</b>	<b>53</b>	<b>88 412</b>	<b>47</b>	<b>79 027</b>
C.GERAL,SINGLE-DECKER	1	1 903	1	1 905
CARGA GERAL N.D.	35	61 056	30	52 867
CRUZEIROS	3	4 915	3	4 915
DRAGA	7	9 547	5	6 903
MISTO C.GERAL/CONTEN.			1	1 846
NAVIOS DE GUERRA	6	9 376	5	7 893
PASSAGEIROS	1	1 615	1	1 615
REBOCADOR			1	1 083
<b>De 2 000 a 2 999</b>	<b>336</b>	<b>888 711</b>	<b>301</b>	<b>822 048</b>
C.GERAL,MULTI-DECKER	3	8 977	3	8 263
C.GERAL,SINGLE-DECKER	32	88 878	28	77 049
CARGA GERAL N.D.	221	587 415	191	523 043
GRANELEIRO	40	87 081	33	79 757
MISTO C.GERAL/CONTEN.	16	44 432	13	35 747
NAVIOS DE GUERRA			1	2 285
TRANSP.GAS LIQUEFEITO	24	71 928	32	95 904
<b>De 3 000 a 3 999</b>	<b>123</b>	<b>452 282</b>	<b>126</b>	<b>461 669</b>
BATELAO DE COMPORTAS	2	7 152		
C.GERAL,SINGLE-DECKER	10	38 563	8	30 043
CARGA GERAL N.D.	59	208 830	51	180 906
GRANELEIRO	11	41 220	25	93 929
MISTO C.GERAL/CONTEN.	1	3 978		
N/T PRODUT.QUIMICOS	1	3 589	1	3 974
NAVIOS DE GUERRA			1	3 350
NAVIO-TANQUE,N.D.	3	10 983	8	28 322
PORTA-CONTENTORES	18	71 658	17	67 695
TRANSP.GAS LIQUEFEITO	18	66 309	15	53 450



**APDL**  
ADMINISTRAÇÃO DOS PORTOS  
DOURO • LEIXÕES • VIANA

## Porto de Leixões

### Movimento de Navios Segundo o Tipo e a Classe GT

Tipo e Classe	2022		2023	
	Nº	GT	Nº	GT
<b>De 4 000 a 4 999</b>	<b>119</b>	<b>527 126</b>	<b>128</b>	<b>565 381</b>
C.GERAL,SINGLE-DECKER	1	4 255	1	4 563
CARGA GERAL N.D.	45	204 744	40	176 521
CRUZEIROS	2	8 400	5	21 133
GRANELEIRO	1	4 151	1	4 145
MISTO C.GERAL/CONTEN.	26	106 990	28	115 340
N/T PRODUT.QUIMICOS	6	25 600	1	4 034
NAVIO-TANQUE,N.D.	1	4 253	2	8 529
PETROLEIRO	9	44 560	16	79 714
PORTA-CONTENTORES	16	71 200	19	84 550
TRANSP.GAS LIQUEFEITO	12	52 973	15	66 852
<b>De 5 000 a 5 999</b>	<b>112</b>	<b>619 171</b>	<b>114</b>	<b>651 166</b>
C.GERAL,MULTI-DECKER	1	5 044	1	5 044
C.GERAL,SINGLE-DECKER	2	11 198	1	5 599
CARGA GERAL N.D.	41	222 614	35	193 508
CRUZEIROS	2	10 922	2	10 922
GRANELEIRO	2	10 431		
N/T PRODUT.QUIMICOS	15	81 280	12	68 112
NAVIO-TANQUE,N.D.	12	65 751	9	50 713
PETROLEIRO	1	5 986	1	5 986
PORTA-CONTENTORES	25	147 221	48	284 022
TRANSP.GAS LIQUEFEITO	11	58 724	5	27 260
<b>De 6 000 a 6 999</b>	<b>82</b>	<b>525 382</b>	<b>62</b>	<b>394 354</b>
BATELAO DE CONVÉS	1	6 745		
C.GERAL,MULTI-DECKER			1	6 310
CARGA GERAL N.D.	8	50 724	21	132 813
N/T PRODUT.QUIMICOS			2	13 736
NAVIOS DE GUERRA			1	6 050
NAVIO-TANQUE,N.D.	12	73 955	5	31 940
PETROLEIRO	3	18 966		
PORTA-CONTENTORES	56	361 614	31	196 954
REBOCADOR	2	13 378		
RO-RO/PASSAGEIROS			1	6 551
<b>De 7 000 a 7 999</b>	<b>272</b>	<b>2 042 927</b>	<b>272</b>	<b>2 051 155</b>
CARGA GERAL N.D.	31	221 628	31	221 593
CRUZEIROS	1	7 344	1	7 344
GRANELEIRO	1	7 450	1	7 617
MISTO C.GERAL/CONTEN.	11	77 429		
N/T PRODUT.QUIMICOS	1	7 321	1	7 700
NAVIO-TANQUE,N.D.	1	7 293		
PORTA-CONTENTORES	226	1 714 462	238	1 806 901



**APDL**

ADMINISTRAÇÃO DOS PORTOS  
DOURO • LEIXÕES • VIANA

### Porto de Leixões

#### Movimento de Navios Segundo o Tipo e a Classe GT

Tipo e Classe	2022		2023	
	Nº	GT	Nº	GT
<b>De 8 000 a 8 999</b>	<b>48</b>	<b>409 944</b>	<b>95</b>	<b>808 477</b>
CARGA GERAL N.D.	2	17 849	2	16 980
GRANELEIRO			2	17 179
N/T PRODUT.QUIMICOS	5	42 832	4	33 049
NAVIOS DE GUERRA	1	8 000		
NAVIOS,N.D.	1	8 514		
PORTA-CONTENTORES	38	324 342	86	733 010
RO-RO, N.D.	1	8 407		
TRANSP.PROD.QUIMICOS			1	8 259
<b>De 9 000 a 9 999</b>	<b>325</b>	<b>3 229 101</b>	<b>293</b>	<b>2 918 815</b>
CARGA GERAL N.D.	3	28 516	4	38 591
CRUZEIROS	10	99 484	7	69 719
GRANELEIRO	1	9 758	1	9 988
N/T PRODUT.QUIMICOS	1	9 104	2	18 825
<b>De 10 000 a 19 999</b>	<b>562</b>	<b>7 650 220</b>	<b>547</b>	<b>7 750 549</b>
CARGA GERAL N.D.	7	88 159	13	169 747
CRUZEIROS	14	213 122	10	148 797
DRAGA	3	50 768		
GRANELEIRO	10	167 865	9	158 642
INVESTIG./EXPLORACAO	1	14 557		
N/T PRODUT.QUIMICOS	111	1 689 375	118	1 805 291
NAVIOS DE GUERRA			1	13 400
NAVIO-TANQUE,N.D.	14	167 017	16	238 706
PETROLEIRO			1	19 549
PORTA-CONTENTORES	401	5 248 111	379	5 196 417
TRANSP.PROD.QUIMICOS	1	11 246		
<b>De 20 000 a 29 999</b>	<b>91</b>	<b>2 176 210</b>	<b>91</b>	<b>2 173 224</b>
CARGA GERAL N.D.	15	346 181	17	392 442
CRUZEIROS	7	195 235	3	79 458
GRANELEIRO	39	901 201	38	905 229
MISTO C.GERAL/CONTEN.	4	91 452	4	91 452
N/T PRODUT.QUIMICOS			2	47 884
NAVIO-TANQUE,N.D.	1	25 864		
PORTA-CONTENTORES	14	339 342	26	631 166
RO-RO, N.D.	11	276 935	1	25 593
<b>De 30 000 a 39 999</b>	<b>83</b>	<b>2 757 267</b>	<b>97</b>	<b>3 246 228</b>
CARGA GERAL N.D.	6	189 656	6	191 301
CRUZEIROS	9	300 406	6	192 636
GRANELEIRO	54	1 840 440	58	1 987 041
MISTO C.GERAL/CONTEN.	11	335 159	12	365 628
N/T PRODUT.QUIMICOS	1	30 472		
NAVIO-TANQUE,N.D.			1	30 667
PORTA-CONTENTORES	2	61 134	3	105 395
RO-RO, N.D.			11	373 560



**APDL**  
ADMINISTRAÇÃO DOS PORTOS  
DOURO • LEIXÕES • VIANA

### Porto de Leixões

#### Movimento de Navios Segundo o Tipo e a Classe GT

Tipo e Classe	2022		2023	
	Nº	GT	Nº	GT
<b>De 40 000 a 49 999</b>	<b>42</b>	<b>1 859 695</b>	<b>39</b>	<b>1 737 555</b>
CARGA GERAL N.D.	5	219 275	6	263 130
CRUZEIROS	16	709 295	20	901 532
GRANELEIRO	14	600 168	9	383 885
TRANSPORTE VEICULOS	7	330 957	4	189 008
<b>De 50 000 a 79 999</b>	<b>113</b>	<b>5 971 230</b>	<b>120</b>	<b>6 530 560</b>
CRUZEIROS	13	845 081	22	1 433 197
PETROLEIRO			1	66 834
RO-RO CONTENTORES	7	397 534	7	397 640
RO-RO, N.D.	91	4 615 331	85	4 349 679
TRANSPORTE VEICULOS	2	113 284	5	283 210
<b>De 80 000 a 99 999</b>	<b>18</b>	<b>1 651 722</b>	<b>15</b>	<b>1 374 919</b>
CRUZEIROS	18	1 651 722	15	1 374 919
<b>De 100 000 a 149 999</b>	<b>18</b>	<b>2 116 294</b>	<b>22</b>	<b>2 567 906</b>
CRUZEIROS	18	2 116 294	22	2 567 906
<b>TOTAL</b>	<b>2 434</b>	<b>32 978 953</b>	<b>2 391</b>	<b>34 144 598</b>



**APDL**

ADMINISTRAÇÃO DOS PORTOS  
DOURO • LEIXÕES • VIANA

**Porto de Leixões**

**Movimento de Navios Segundo Classe DWT**

Classe	2022		2023	
	Nº	DWT	Nº	DWT
Até 99	21	82	21	10
De 100 a 499	18	4 087	12	2 976
De 500 a 999	13	9 014	9	6 565
De 1.000 a 1.999	36	54 824	23	34 477
De 2.000 a 2.999	40	106 803	35	90 602
De 3.000 a 3.999	232	824 596	180	632 889
De 4.000 a 4.999	176	801 481	180	810 459
De 5.000 a 5.999	145	768 645	170	907 270
De 6.000 a 6.999	82	536 936	74	481 405
De 7.000 a 7.999	105	793 850	106	808 572
De 8.000 a 8.999	257	2 165 419	241	2 020 454
De 9.000 a 9.999	107	1 002 549	109	1 028 331
De 10.000 a 19.999	748	9 827 820	734	9 621 646
De 20.000 a 29.999	289	6 562 588	319	7 368 005
De 30.000 a 39.999	83	2 857 535	91	3 167 722
De 40.000 a 49.999	10	476 124	10	446 294
De 50.000 a 79.999	71	4 141 297	75	4 389 677
De 80.000 a 99.999	1	90 000		
De 100.000 a 149.999			2	233 748
<b>TOTAL</b>	<b>2 434</b>	<b>31 023 650</b>	<b>2 391</b>	<b>32 051 102</b>



**APDL**

ADMINISTRAÇÃO DOS PORTOS  
DOURO • LEIXÕES • VIANA

**Porto de Leixões**  
**Movimento de Mercadorias Segundo o Grupo**

toneladas

Grupos de Mercadorias	2022			2023			2023/2022 Variação		
	Carga	Descarga	Total	Carga	Descarga	Total	Carga	Descarga	Total
<b>CARGA GERAL</b>	<b>4 918 560</b>	<b>4 783 619</b>	<b>9 702 178</b>	<b>4 936 180</b>	<b>4 772 488</b>	<b>9 708 669</b>	<b>0%</b>	<b>0%</b>	<b>0%</b>
Fracionada	628 216	580 307	1 208 523	675 637	714 900	1 390 537	8%	23%	15%
Contentorizada	3 653 916	3 382 180	7 036 096	3 679 779	3 313 171	6 992 950	1%	-2%	-1%
Ro-Ro	636 428	821 131	1 457 559	580 765	744 417	1 325 182	-9%	-9%	-9%
<b>GRANÉIS SÓLIDOS</b>	<b>223 195</b>	<b>2 612 996</b>	<b>2 836 191</b>	<b>113 613</b>	<b>2 390 881</b>	<b>2 504 494</b>	<b>-49%</b>	<b>-9%</b>	<b>-12%</b>
<b>GRANÉIS LÍQUIDOS</b>	<b>69 697</b>	<b>2 282 843</b>	<b>2 352 540</b>	<b>19 358</b>	<b>2 441 219</b>	<b>2 460 577</b>	<b>-72%</b>	<b>7%</b>	<b>5%</b>
<b>TOTAL</b>	<b>5 211 451</b>	<b>9 679 457</b>	<b>14 890 909</b>	<b>5 069 151</b>	<b>9 604 588</b>	<b>14 673 739</b>	<b>-3%</b>	<b>-1%</b>	<b>-1%</b>

**APDL**ADMINISTRAÇÃO DOS PORTOS  
DOURO • LEIXÕES • VIANA**Porto de Leixões****Movimento de Mercadorias Segundo o Grupo e a Natureza**

toneladas

Mercadorias	2022			2023			2023/2022		
	Carga	Descarga	Total	Carga	Descarga	Total	Carga	Descarga	Total
<b>CARGA GERAL</b>	<b>4 918 560</b>	<b>4 783 619</b>	<b>9 702 178</b>	<b>4 936 180</b>	<b>4 772 488</b>	<b>9 708 669</b>	<b>0%</b>	<b>0%</b>	<b>0%</b>
Fracionada	628 216	580 307	1 208 523	675 637	714 900	1 390 537	8%	23%	15%
FERRO/AÇO (CHAPA, ARCO)	763	492 700	493 463	947	630 648	631 595	24%	28%	28%
FERRO/AÇO	459 796	20 541	480 337	589 087	13 511	602 598	28%	-34%	25%
PARALELEPÍPEDOS	58 203		58 203	37 400		37 400	-36%	-	-36%
PEDRAS EM BRUTO		17 840	17 840		34 405	34 405	-	93%	93%
OBRAS DE FERRO E AÇO	60 489	26 135	86 624	9 307	19 074	28 381	-85%	-27%	-67%
MÁQUINAS, APARELHOS E S/ PARTES	15 026	11 293	26 319	9 768	8 040	17 808	-35%	-29%	-32%
Mercadorias diversas	33 939	11 798	45 736	29 127	9 222	38 349	-14%	-22%	-16%
Contentorizada	3 653 916	3 382 180	7 036 096	3 679 779	3 313 171	6 992 950	1%	-2%	-1%
MATÉRIAS PLÁSTICAS (BRUTO E OBRA)	96 977	555 374	652 352	91 656	532 121	623 777	-5%	-4%	-4%
PAPEL E CARTÃO	376 547	162 815	539 362	356 489	120 327	476 816	-5%	-26%	-12%
PASTAS DE MADEIRA E PAPEL P/ RECICLAR	52 661	12 874	65 535	279 423	9 398	288 821	431%	-27%	341%
MERCADORIA DE GRUPAGEM OU CLASS. INDEFINIDA	262 433	30 137	292 570	249 443	21 349	270 793	-5%	-29%	-7%
FIOS, TECIDOS E ARTIG. TEXTEIS	79 212	213 776	292 987	71 688	187 251	258 939	-9%	-12%	-12%
MÁQUINAS, APARELHOS E S/ PARTES	108 291	103 930	212 221	123 881	122 199	246 080	14%	18%	16%
PEDRAS EM BRUTO	220 647	11 520	232 167	226 253	3 222	229 474	3%	-72%	-1%
PEIXES, CRUSTÁCEOS E MOLUSCOS	26 475	153 764	180 238	26 182	159 603	185 784	-1%	4%	3%
OBRAS DE FERRO E AÇO	107 574	68 765	176 339	120 919	64 653	185 571	12%	-6%	5%
OUTROS PRODUTOS DAS INDÚSTRIAS QUÍMICAS E CONEXAS	77 336	75 734	153 070	97 794	84 528	182 322	26%	12%	19%
PRODUTOS QUÍMICOS	54 897	124 534	179 431	59 769	121 392	181 161	9%	-3%	1%
BEBIDAS	124 406	30 520	154 926	123 812	41 469	165 282	0%	36%	7%



**APDL**ADMINISTRAÇÃO DOS PORTOS  
DOURO • LEIXÕES • VIANA**Porto de Leixões****Movimento de Mercadorias Segundo o Grupo e a Natureza**

toneladas

Mercadorias	2022			2023			2023/2022		
	Carga	Descarga	Total	Carga	Descarga	Total	Carga	Descarga	Total
BORRACHA (BRUTO E OBRA)	33 209	78 745	111 954	43 718	84 366	128 084	32%	7%	14%
AZULEJOS E MOSAICOS CERÂMICOS	150 198	12 583	162 781	106 855	18 030	124 885	-29%	43%	-23%
LEITE E LACTICÍNIOS	49 554	77 377	126 930	39 428	75 260	114 689	-20%	-3%	-10%
PEDRAS E S/ OBRAS	118 509	15 682	134 191	89 473	11 971	101 444	-25%	-24%	-24%
FERRO/AÇO	56 406	34 723	91 129	50 528	39 641	90 169	-10%	14%	-1%
MADEIRA EM BRUTO E SERRADA	19 262	79 542	98 804	20 454	69 688	90 142	6%	-12%	-9%
VIDRO E S/ OBRAS	40 811	38 382	79 193	35 434	50 668	86 103	-13%	32%	9%
OUTROS CEREAIS	47 508	29 841	77 349	38 272	44 386	82 658	-19%	49%	7%
MADEIRA Prensada	28 622	44 161	72 784	24 066	50 846	74 912	-16%	15%	3%
OUTROS MINERAIS	36 042	38 100	74 142	35 291	37 009	72 301	-2%	-3%	-2%
VINHO COMUM	85 926	1 630	87 556	69 605	826	70 431	-19%	-49%	-20%
FRUTAS	4 508	42 288	46 796	4 565	60 426	64 991	1%	43%	39%
FERRO/AÇO (CHAPA, ARCO)	7 926	43 532	51 457	6 187	57 851	64 038	-22%	33%	24%
OUTROS PRODUTOS CERÂMICOS	78 923	11 940	90 863	50 606	11 691	62 297	-36%	-2%	-31%
TARAS	641 232	711 720	1 352 952	643 270	699 550	1 342 820	0%	-2%	-1%
Mercadorias diversas	667 825	578 192	1 246 017	594 717	533 449	1 128 166	-11%	-8%	-9%
<b>Ro-Ro</b>	<b>636 428</b>	<b>821 131</b>	<b>1 457 559</b>	<b>580 765</b>	<b>744 417</b>	<b>1 325 182</b>	<b>-9%</b>	<b>-9%</b>	<b>-9%</b>
MATÉRIAS PLÁSTICAS (BRUTO E OBRA)	27 633	196 308	223 941	23 968	182 464	206 432	-13%	-7%	-8%
PRODUTOS QUÍMICOS	9 282	101 103	110 385	19 391	115 000	134 391	109%	14%	22%
OBRAS DE FERRO E AÇO	137 426	23 660	161 086	117 273	14 863	132 136	-15%	-37%	-18%
AUTOMÓVEIS E VEÍCULOS TERRESTRES E S/ PARTES	31 027	54 092	85 118	42 054	51 090	93 145	36%	-6%	9%
MÁQUINAS, APARELHOS E S/ PARTES	33 648	35 653	69 301	29 288	52 150	81 437	-13%	46%	18%
MERCADORIA DE GRUPAGEM OU CLASS. INDEFINIDA	79 631	69 814	149 445	47 330	24 857	72 187	-41%	-64%	-52%
MOBILIÁRIO	44 405	37 329	81 734	43 862	28 269	72 132	-1%	-24%	-12%
OUTROS PRODUTOS DAS INDÚSTRIAS QUÍMICAS E CONEXAS	15 990	68 074	84 064	16 055	46 306	62 360	0%	-32%	-26%
PAPEL E CARTÃO	23 686	36 257	59 943	16 399	25 938	42 337	-31%	-28%	-29%
Mercadorias Diversas e Taras	233 699	198 842	432 541	225 144	203 481	428 625	-4%	2%	-1%

**APDL**ADMINISTRAÇÃO DOS PORTOS  
DOURO • LEIXÕES • VIANA**Porto de Leixões****Movimento de Mercadorias Segundo o Grupo e a Natureza**

toneladas

Mercadorias	2022			2023			2023/2022		
	Carga	Descarga	Total	Carga	Descarga	Total	Carga	Descarga	Total
<b>GRANÉIS SÓLIDOS</b>	<b>223 195</b>	<b>2 612 996</b>	<b>2 836 191</b>	<b>113 613</b>	<b>2 390 881</b>	<b>2 504 494</b>	<b>-49%</b>	<b>-9%</b>	<b>-12%</b>
ESTILHA E PELLETS	19 971	987 398	1 007 369		759 327	759 327	-100%	-23%	-25%
SUCATA DE FERRO		522 456	522 456		636 181	636 181	-	22%	22%
TRIGO		396 704	396 704		418 179	418 179	-	5%	5%
CIMENTO, GESSO E CAL		151 244	151 244		179 862	179 862	-	19%	19%
MILHO		199 715	199 715		150 972	150 972	-	-24%	-24%
AÇÚCAR		195 457	195 457		100 311	100 311	-	-49%	-49%
PARALELEPÍPEDOS	125 148		125 148	90 582		90 582	-28%	-	-28%
FORRAGENS E DESPERDÍCIOS ALIMENTARES		55 984	55 984		77 373	77 373	-	38%	38%
SUCATA DE VIDRO		90 079	90 079		47 873	47 873	-	-47%	-47%
Mercadorias diversas	78 076	13 960	92 036	23 031	20 802	43 833	-71%	49%	-52%
<b>GRANÉIS LÍQUIDOS</b>	<b>69 697</b>	<b>2 282 843</b>	<b>2 352 540</b>	<b>19 358</b>	<b>2 441 219</b>	<b>2 460 577</b>	<b>-72%</b>	<b>7%</b>	<b>5%</b>
PRODUTOS REFINADOS DIVERSOS	16 279	2 029 441	2 045 720		2 239 884	2 239 884	-100%	10%	9%
GASES DE PETRÓLEO LIQUEFEITOS		129 618	129 618		128 594	128 594	-	-1%	-1%
ALCATRÃO, BETUME DE PETRÓLEO		58 061	58 061		56 529	56 529	-	-3%	-3%
PETRÓLEO EM BRUTO	53 418		53 418	17 922		17 922	-66%	-	-66%
PRODUTOS AROMÁTICOS		28 005	28 005	1 436	12 214	13 650	-	-56%	-51%
ÓLEOS MINERAIS		37 717	37 717		3 999	3 999	-	-89%	-89%
<b>TOTAL</b>	<b>5 211 451</b>	<b>9 679 457</b>	<b>14 890 909</b>	<b>5 069 151</b>	<b>9 604 588</b>	<b>14 673 739</b>	<b>-3%</b>	<b>-1%</b>	<b>-1%</b>



**APDL**

ADMINISTRAÇÃO DOS PORTOS  
DOURO • LEIXÕES • VIANA

## Porto de Leixões

### Movimento de Mercadorias Segundo a Estrutura da NST/R

toneladas

Secções	2022			2023			2023/2022		
	Carga	Descarga	Total	Carga	Descarga	Total	Carga	Descarga	Total
<b>0 - PRODUTOS AGRÍCOLAS E ANIMAIS VIVOS</b>	<b>223 485</b>	<b>1 971 641</b>	<b>2 195 126</b>	<b>173 767</b>	<b>1 723 571</b>	<b>1 897 338</b>	<b>-22%</b>	<b>-13%</b>	<b>-14%</b>
ANIMAIS VIVOS	2 105	5 053	7 158	887	68	955	-58%	-99%	-87%
BATATAS	5 133	11 904	17 037	5 047	11 990	17 038	-2%	1%	0%
CEREAIS	68 785	639 401	708 185	51 588	627 780	679 368	-25%	-2%	-4%
FRUTAS FRESCAS E OUT.LEGUMES FRESCOS OU CONGELADOS	16 814	47 720	64 534	20 079	65 489	85 568	19%	37%	33%
MADEIRA E CORTIÇA	103 945	1 114 172	1 218 117	72 195	869 029	941 224	-31%	-22%	-23%
MAT.TÊXTEIS,FIBRAS ARTIFICIAIS E S/ DESPERDÍCIOS	18 430	55 575	74 006	15 037	43 776	58 813	-18%	-21%	-21%
OUTRAS MATÉRIAS-PRIMAS DE ORIGEM ANIMAL OU VEGETAL	8 273	97 816	106 089	8 934	105 438	114 372	8%	8%	8%
<b>1 - GÉNEROS ALIMENTARES E FORRAGENS</b>	<b>630 148</b>	<b>760 871</b>	<b>1 391 019</b>	<b>554 551</b>	<b>708 359</b>	<b>1 262 910</b>	<b>-12%</b>	<b>-7%</b>	<b>-9%</b>
AÇUCARES	7 353	213 727	221 080	7 572	122 896	130 468	3%	-42%	-41%
ALIMENTOS P/ANIMAIS E DESPERDÍCIOS ALIMENTARES	43 343	71 994	115 337	34 563	105 329	139 892	-20%	46%	21%
BEBIDAS	257 526	37 575	295 101	235 980	44 443	280 423	-8%	18%	-5%
ESTIMULANTES E ESPECIARIAS	79 809	45 426	125 235	75 912	50 913	126 825	-5%	12%	1%
GÉNEROS ALIMENTARES NÃO PERECÍVEIS E LÚPULO	102 577	99 145	201 721	79 934	88 957	168 890	-22%	-10%	-16%
PRODUTOS PERECÍVEIS/SEMI-PERECÍVEIS E CONSERVAS	115 378	263 273	378 650	98 288	265 599	363 888	-15%	1%	-4%
SEMENTES E FRUTOS OLEAGINOSOS	24 162	29 732	53 894	22 301	30 223	52 524	-8%	2%	-3%
<b>2 - COMBUSTÍVEIS E MINERAIS SÓLIDOS</b>	<b>3 886</b>	<b>22 404</b>	<b>26 290</b>	<b>8 912</b>	<b>24 203</b>	<b>33 116</b>	<b>129%</b>	<b>8%</b>	<b>26%</b>
COQUE E SEMI-COQUE DE HULHA (EX.CARVÃO MINERAL)	129	1 393	1 522	469	1 722	2 191	264%	24%	44%
HULHA	47	101	148	328	53	381	598%	-48%	158%
LENHITE E TURFA	3 710	20 910	24 619	8 115	22 429	30 544	119%	7%	24%
<b>3 - PRODUTOS PETROLÍFEROS</b>	<b>91 701</b>	<b>2 264 561</b>	<b>2 356 263</b>	<b>38 512</b>	<b>2 438 598</b>	<b>2 477 110</b>	<b>-58%</b>	<b>8%</b>	<b>5%</b>
DERIVADOS ENERGÉTICOS	21 470	2 013 957	2 035 427	4 877	2 210 634	2 215 511	-77%	10%	9%
DERIVADOS NÃO ENERGÉTICOS	16 440	120 213	136 653	15 497	98 740	114 237	-6%	-18%	-16%
HIDROCARBONETOS ENERGÉT.GASOSOS,LIQUEF./COMPRIMID.	373	130 227	130 600	216	129 068	129 284	-42%	-1%	-1%
PETRÓLEO EM BRUTO	53 418	164	53 582	17 922	157	18 079	-	-5%	-66%



**APDL**

ADMINISTRAÇÃO DOS PORTOS  
DOURO • LEIXÕES • VIANA

## Porto de Leixões

### Movimento de Mercadorias Segundo a Estrutura da NST/R

toneladas

Secções	2022			2023			2023/2022		
	Carga	Descarga	Total	Carga	Descarga	Total	Carga	Descarga	Total
<b>4 - MINÉRIOS E DESPERD. P/ A METARLUGIA</b>	<b>85 671</b>	<b>552 433</b>	<b>638 103</b>	<b>37 621</b>	<b>670 788</b>	<b>708 409</b>	<b>-56%</b>	<b>21%</b>	<b>11%</b>
DESPERDÍCIOS E POEIRAS DE ALTOS FORNOS	43 607	546 519	590 126	27 723	659 899	687 622	-36%	21%	17%
MINÉRIOS DE FERRO				72	91	164	-	-	-
MINÉRIOS NÃO FERROSOS E DESPERDÍCIOS	42 064	5 914	47 977	9 826	10 798	20 623	-77%	83%	-57%
<b>5 - PRODUTOS METARLÚGICOS</b>	<b>687 367</b>	<b>661 408</b>	<b>1 348 775</b>	<b>770 374</b>	<b>804 750</b>	<b>1 575 124</b>	<b>12%</b>	<b>22%</b>	<b>17%</b>
BARRAS,SECÇÕES,FIOS E MATERIAIS DE VIAS FÉRREAS	511 617	51 638	563 255	564 437	48 646	613 083	10%	-6%	9%
FERRO FUNDIDO E AÇO EM BRUTO,LIGAS DE FERRO	1 282	5 655	6 937	1 885	10 106	11 991	47%	79%	73%
FOLHAS DE AÇO,CHAPAS E ARCOS EM AÇO	7 677	97 919	105 596	13 468	94 113	107 581	75%	-4%	2%
METAIS NÃO FERROSOS	8 275	21 893	30 167	8 192	22 412	30 604	-1%	2%	1%
PRODUTOS SIDERÚRGICOS LAMINADOS,SEMI-ACABADOS	7 113	442 719	449 831	77 434	598 478	675 912	989%	35%	50%
TUBOS,CANOS,MOLDES E PEÇAS FORJADAS DE FERRO/AÇO	151 404	41 585	192 989	104 959	30 995	135 954	-31%	-25%	-30%
<b>6 - MINERAIS EM BRUTO OU MANUFACTURADOS E MATERIAIS DE CONSTRUÇÃO</b>	<b>837 332</b>	<b>253 509</b>	<b>1 090 840</b>	<b>672 845</b>	<b>289 759</b>	<b>962 604</b>	<b>-20%</b>	<b>14%</b>	<b>-12%</b>
AREIA,CASCALHO,ARGILAS,ESCÓRIAS	31 060	7 918	38 978	27 380	7 263	34 643	-12%	-8%	-11%
CIMENTO,CAL	3 311	151 463	154 774	3 773	180 534	184 307	14%	19%	19%
GESSO	984	183	1 167	4 219	305	4 524	329%	67%	288%
OUTRAS PEDRAS,TERRAS E MINERAIS	232 868	38 609	271 478	232 972	44 092	277 064	0%	14%	2%
OUTROS MATERIAIS DE CONSTRUÇÃO MANUFACTURADOS	566 777	39 766	606 543	401 252	41 004	442 256	-29%	3%	-27%
SAL,PIRITES,ENXOFRE	2 333	15 569	17 901	3 250	16 560	19 810	39%	6%	11%
<b>7 - ADUBOS</b>	<b>12 760</b>	<b>8 068</b>	<b>20 828</b>	<b>9 062</b>	<b>4 543</b>	<b>13 605</b>	<b>-29%</b>	<b>-44%</b>	<b>-35%</b>
ADUBOS MANUFACTURADOS	9 008	7 803	16 811	6 971	3 485	10 456	-23%	-55%	-38%
ADUBOS NATURAIS	3 752	265	4 018	2 091	1 058	3 149	-44%	299%	-22%



**APDL**

ADMINISTRAÇÃO DOS PORTOS  
DOURO • LEIXÕES • VIANA

## Porto de Leixões

### Movimento de Mercadorias Segundo a Estrutura da NST/R

toneladas

Secções	2022			2023			2023/2022		
	Carga	Descarga	Total	Carga	Descarga	Total	Carga	Descarga	Total
<b>8 - PRODUTOS QUÍMICOS</b>	<b>303 184</b>	<b>1 112 860</b>	<b>1 416 044</b>	<b>555 324</b>	<b>1 075 843</b>	<b>1 631 167</b>	<b>83%</b>	<b>-3%</b>	<b>15%</b>
CELULOSE E DESPERDÍCIOS DE PAPEL	52 687	13 027	65 713	279 575	9 398	288 973	431%	-28%	340%
OUTROS PRODUTOS QUÍMICOS	177 749	840 793	1 018 542	184 401	809 009	993 410	4%	-4%	-2%
PRODUTOS À BASE DE CARBONO	312	128	440	52	1 295	1 347	-83%	912%	206%
PRODUTOS QUÍMICOS DE BASE	72 436	258 913	331 349	91 296	256 140	347 437	26%	-1%	5%
<b>9 - MÁQUINAS,VEÍCULOS,OBJECTOS MANUFACTURADOS E ARTIGOS DIVERSOS</b>	<b>2 335 918</b>	<b>2 071 702</b>	<b>4 407 620</b>	<b>2 248 182</b>	<b>1 864 174</b>	<b>4 112 357</b>	<b>-4%</b>	<b>-10%</b>	<b>-7%</b>
ARTIGOS DIVERSOS	351 205	108 792	459 998	314 109	55 489	369 598	-11%	-49%	-20%
ARTIGOS MANUFACTURADOS DIVERSOS	680 083	435 341	1 115 424	654 912	361 532	1 016 444	-4%	-17%	-9%
ARTIGOS METÁLICOS	167 622	99 951	267 573	163 045	89 279	252 324	-3%	-11%	-6%
COUROS,TÊXTEIS E ROUPA	85 351	231 791	317 141	75 556	208 340	283 896	-11%	-10%	-10%
OUTRAS MÁQUINAS,MOTORES E PEÇAS	155 940	148 977	304 917	163 391	181 265	344 656	5%	22%	13%
TRACTORES,MÁQUINAS E APARELHOS AGRÍCOLAS	3 237	3 524	6 761	3 365	3 121	6 485	4%	-11%	-4%
VEÍCULOS E MATERIAIS DE TRANSPORTE	790 140	888 608	1 678 748	788 851	846 763	1 635 614	0%	-5%	-3%
VIDRO,OBJECTOS DE VIDRO,PRODUTOS DE CERÂMICA	102 339	154 718	257 058	84 955	118 385	203 340	-17%	-23%	-21%
<b>TOTAL</b>	<b>5 211 451</b>	<b>9 679 457</b>	<b>14 890 909</b>	<b>5 069 151</b>	<b>9 604 588</b>	<b>14 673 739</b>	<b>-3%</b>	<b>-1%</b>	<b>-1%</b>



**APDL**

ADMINISTRAÇÃO DOS PORTOS  
DOURO • LEIXÕES • VIANA

**Porto de Leixões**

**Movimento de Mercadorias Segundo o Grupo e a Origem/Destino**

toneladas

Grupos de Mercadorias	2022			2023			2023/2022		
	Carga	Descarga	Total	Carga	Descarga	Total	Carga	Descarga	Total
<b>CONTINENTE E REGIÕES AUTÓNOMAS</b>	<b>836 810</b>	<b>2 705 848</b>	<b>3 542 658</b>	<b>695 108</b>	<b>2 549 533</b>	<b>3 244 641</b>	<b>-17%</b>	<b>-6%</b>	<b>-8%</b>
Carga Geral	710 355	783 768	1 494 123	677 186	600 577	1 277 763	-5%	-23%	-14%
Fracionada	29 217	4 759	33 976	18 091	2 052	20 143	-38%	-57%	-41%
Contentorizada	681 138	779 010	1 460 148	659 095	598 525	1 257 620	-3%	-23%	-14%
Ro-Ro							-	-	-
Granéis Sólidos	56 758	151 244	208 002		179 862	179 862	-100%	19%	-14%
Granéis Líquidos	69 697	1 770 836	1 840 533	17 922	1 769 094	1 787 016	-74%	0%	-3%
<b>UNIÃO EUROPEIA</b>	<b>2 408 307</b>	<b>4 152 762</b>	<b>6 561 069</b>	<b>2 268 084</b>	<b>4 331 055</b>	<b>6 599 138</b>	<b>-6%</b>	<b>4%</b>	<b>1%</b>
Carga Geral	2 276 255	2 931 620	5 207 876	2 170 412	3 044 178	5 214 589	-5%	4%	0%
Fracionada	334 153	10 075	344 228	327 645	6 599	334 245	-2%	-34%	-3%
Contentorizada	1 311 754	2 100 436	3 412 189	1 267 638	2 293 170	3 560 808	-3%	9%	4%
Ro-Ro	630 349	821 110	1 451 459	575 128	744 409	1 319 537	-9%	-9%	-9%
Granéis Sólidos	132 052	801 235	933 286	96 236	760 120	856 356	-27%	-5%	-8%
Granéis Líquidos		419 907	419 907	1 436	526 757	528 193	-	25%	26%
<b>EXTRA-UNIÃO EUROPEIA</b>	<b>1 966 334</b>	<b>2 820 846</b>	<b>4 787 181</b>	<b>2 105 960</b>	<b>2 724 000</b>	<b>4 829 960</b>	<b>7%</b>	<b>-3%</b>	<b>1%</b>
Carga Geral	1 931 949	1 068 230	3 000 179	2 088 583	1 127 734	3 216 316	8%	6%	7%
Fracionada	264 846	565 474	830 320	329 901	706 249	1 036 150	25%	25%	25%
Contentorizada	1 661 025	502 735	2 163 759	1 753 045	421 476	2 174 521	6%	-16%	0%
Ro-Ro	6 079	22	6 100	5 637	8	5 645	-7%	-61%	-7%
Granéis Sólidos	34 385	1 660 518	1 694 903	17 377	1 450 899	1 468 276	-49%	-13%	-13%
Granéis Líquidos		92 099	92 099		145 368	145 368	-	58%	58%
<b>TOTAL</b>	<b>5 211 451</b>	<b>9 679 457</b>	<b>14 890 909</b>	<b>5 069 151</b>	<b>9 604 588</b>	<b>14 673 739</b>	<b>-3%</b>	<b>-1%</b>	<b>-1%</b>

**APDL**ADMINISTRAÇÃO DOS PORTOS  
DOURO • LEIXÕES • VIANA**Porto de Leixões****Movimento de Mercadorias Segundo o Território de Origem/Destino**

toneladas

Territórios	2022			2023			2023/2022		
	Carga	Descarga	Total	Carga	Descarga	Total	Carga	Descarga	Total
<b>PORTUGAL</b>	<b>836 810</b>	<b>2 705 848</b>	<b>3 542 658</b>	<b>695 108</b>	<b>2 549 533</b>	<b>3 244 641</b>	<b>-17%</b>	<b>-6%</b>	<b>-8%</b>
CONTINENTE	252 749	2 411 959	2 664 708	111 756	2 254 847	2 366 604	-56%	-7%	-11%
AÇORES	341 765	190 516	532 281	328 228	184 861	513 088	-4%	-3%	-4%
MADEIRA	242 297	103 373	345 670	255 124	109 825	364 949	5%	6%	6%
<b>UNIÃO EUROPEIA</b>	<b>2 408 307</b>	<b>4 152 762</b>	<b>6 561 069</b>	<b>2 268 084</b>	<b>4 331 055</b>	<b>6 599 138</b>	<b>-6%</b>	<b>4%</b>	<b>1%</b>
ALEMANHA	33 034	22 633	55 666	30 337	20 761	51 098	-8%	-8%	-8%
BELGICA	150 070	344 598	494 668	125 885	319 985	445 870	-16%	-7%	-10%
BULGARIA	523	113	636	225	85	310	-57%	-25%	-51%
CHIPRE	5 427	325	5 752	5 814	648	6 462	7%	100%	12%
CROACIA	17		17				-100%	-	-100%
DINAMARCA	50 311	4 718	55 029	34 268	19 632	53 900	-32%	316%	-2%
ESPAÑA	249 216	1 110 583	1 359 799	205 768	1 421 052	1 626 820	-17%	28%	20%
ESTONIA	18 372	78	18 450	40 159		40 159	119%	-100%	118%
FINLÂNDIA	29 980	15 059	45 039	42 084	20 475	62 559	40%	36%	39%
FRANÇA	92 705	401 419	494 124	122 844	409 919	532 763	33%	2%	8%
GRÉCIA	12 531	2 841	15 372	18 242	11 182	29 424	46%	294%	91%
IRLÂNDIA	168 425	139 915	308 340	179 620	97 242	276 862	7%	-30%	-10%
ITALIA	58 407	62 115	120 522	59 881	63 953	123 833	3%	3%	3%
LETONIA	2 843	19 381	22 224	3 613	16 533	20 146	27%	-15%	-9%
LITUÂNIA	26 147	2 004	28 151	38 957	6 506	45 464	49%	225%	61%
MALTA	1 481	969	2 450	852	227	1 079	-42%	-77%	-56%
PAÍSES BAIXOS	1 429 542	1 919 606	3 349 148	1 292 999	1 815 235	3 108 235	-10%	-5%	-7%
POLÓNIA	10 901	57 527	68 428	2 879	57 601	60 480	-74%	0%	-12%
ROMÉNIA	233	17 906	18 139	2 134	41 272	43 406	817%	130%	139%
SUECIA	68 143	30 972	99 115	61 523	8 746	70 269	-10%	-72%	-29%

**APDL**ADMINISTRAÇÃO DOS PORTOS  
DOURO • LEIXÕES • VIANA**Porto de Leixões****Movimento de Mercadorias Segundo o Território de Origem/Destino**

toneladas

Territórios	2022			2023			2023/2022		
	Carga	Descarga	Total	Carga	Descarga	Total	Variação		
							Carga	Descarga	Total
<b>EXTRA UNIÃO EUROPEIA</b>	<b>1 966 334</b>	<b>2 820 846</b>	<b>4 787 181</b>	<b>2 105 960</b>	<b>2 724 000</b>	<b>4 829 960</b>	<b>7%</b>	<b>-3%</b>	<b>1%</b>
AFRICA DO SUL	33 233	1 264	34 497	28 612		28 612	-14%	-100%	-17%
ALBANIA	115		115	5		5	-95%	-	-95%
ANGOLA	146 058	49 397	195 455	120 921	59 091	180 012	-17%	20%	-8%
ARABIA SAUDITA	9 148		9 148	15 385	4 533	19 918	68%	-	118%
ARGELIA	19 103	13 263	32 366	32 226	7 528	39 755	69%	-43%	23%
ARGENTINA	1 665	711	2 377	1 647		1 647	-1%	-100%	-31%
ARUBA	11		11	191		191	1674%	-	1674%
AUSTRALIA	2 377		2 377	2 842		2 842	20%	-	20%
BANGLADESH	201		201	1 702		1 702	746%	-	746%
BAREM	401		401	494	9 777	10 270	23%	-	2461%
BENIM	466	204	669	374	19	393	-20%	-91%	-41%
BRASIL	7 834	615 238	623 072	14 993	347 825	362 819	91%	-43%	-42%
CABO VERDE	157 754	36 386	194 140	154 652	34 252	188 904	-2%	-6%	-3%
CAMAROES	1 905	122	2 026	2 256	336	2 592	18%	176%	28%
CAMBOJA(KAMPUCHEA)	30		30	148		148	394%	-	394%
CANADA	3 514	76 202	79 716	4 283	88 662	92 945	22%	16%	17%
CATAR	2 298		2 298	3 100		3 100	35%	-	35%
CHILE	1 852		1 852	4 634	28 969	33 603	150%	-	1714%
CHINA	148 442	56 427	204 868	257 111	45 312	302 423	73%	-20%	48%
COLOMBIA	685		685	4 258		4 258	521%	-	521%
CONGO	955	54	1 008	2 185	1 720	3 905	129%	3115%	287%
CONGO (REP.DEMOCRATICA)ZAIRE	1 560		1 560	498		498	-68%	-	-68%
COREIA DO SUL	7 629	114 255	121 884	10 537	155 745	166 282	38%	36%	36%
COSTA DO MARFIM	1 928	1 374	3 302	3 638	2 121	5 759	89%	54%	74%
COSTA RICA	140		140	2 301		2 301	1548%	-	1548%
CUBA		59 949	59 949	24		24	-	-100%	-100%





**APDL**

ADMINISTRAÇÃO DOS PORTOS  
DOURO • LEIXÕES • VIANA

**Porto de Leixões**

**Movimento de Mercadorias Segundo o Território de Origem/Destino**

toneladas

Territórios	2022			2023			2023/2022		
	Carga	Descarga	Total	Carga	Descarga	Total	Carga	Descarga	Total
CURAÇAO				117		117	-	-	-
DJIBOUTI	137		137	184		184	34%	-	34%
E.UNIDOS AMERICA	122 937	76 343	199 280	61 422	44 454	105 876	-50%	-42%	-47%
EGIPTO	18 707	8 772	27 479	28 504	16 369	44 874	52%	87%	63%
EM.ARABES UNIDOS	12 540	30	12 570	17 480	4 647	22 128	39%	15173%	76%
EQUADOR	612		612	508		508	-17%	-	-17%
FILIPINAS	11		11	385		385	3551%	-	3551%
GABAO	446	1 491	1 937	87		87	-80%	-100%	-95%
GAMBIA	58		58	109	739	847	87%	-	1357%
GANÁ	1 187		1 187	1 695	234	1 929	43%	-	62%
GEORGIA	1 023		1 023	1 377		1 377	35%	-	35%
GIBRALTAR					1 172	1 172	-	-	-
GUATEMALA	95		95	833		833	773%	-	773%
GUIANA				30		30	-	-	-
GUINE	1 180	650	1 830	1 366		1 366	16%	-100%	-25%
GUINE EQUATORIAL	11		11	82		82	684%	-	684%
GUINE-BISSAU	63 138	10 380	73 519	48 958	7 604	56 562	-22%	-27%	-23%
HONDURAS	156		156	941		941	502%	-	502%
HONG KONG	512		512	1 248		1 248	144%	-	144%
I.VIRGENS EST.UN.					6 039	6 039	-	-	-
IEMENE	185		185	134		134	-28%	-	-28%
ILHAS SALOMAO				4		4	-	-	-
ÍNDIA	35 923	64 091	100 014	67 901	77 952	145 853	89%	22%	46%
INDONESIA	1 763	45	1 808	20 599	28 292	48 891	1069%	62327%	2604%
IRAQUE	188		188	547		547	190%	-	190%
ISLANDIA	3 498	11 005	14 504		4 827	4 827	-100%	-56%	-67%
ISRAEL	60 895	6 625	67 519	49 394	11 941	61 335	-19%	80%	-9%
JAPAO	526	65 195	65 720	1 968	119 594	121 562	274%	83%	85%
JORDANIA	17 880		17 880	15 757		15 757	-12%	-	-12%

**APDL**ADMINISTRAÇÃO DOS PORTOS  
DOURO • LEIXÕES • VIANA**Porto de Leixões****Movimento de Mercadorias Segundo o Território de Origem/Destino**

toneladas

Territórios	2022			2023			2023/2022		
	Carga	Descarga	Total	Carga	Descarga	Total	Carga	Descarga	Total
KUWAIT	428		428	2 090		2 090	388%	-	388%
LIBANO	5 640	575	6 215	5 666	1 318	6 983	0%	129%	12%
LIBERIA	70	187	256	1 228	4	1 232	1662%	-98%	380%
LIBIA	4 025		4 025	5 875		5 875	46%	-	46%
MADAGASCAR	1 147		1 147	1 253		1 253	9%	-	9%
MALASIA	127	21 151	21 278	1 967	212	2 180	1445%	-99%	-90%
MALDIVAS	6		6	66		66	1015%	-	1015%
MARROCOS	300 620	255 505	556 125	374 211	213 275	587 486	24%	-17%	6%
MAURICIA	6 938		6 938	3 246	26	3 272	-53%	-	-53%
MAURITANIA	2 600	24	2 624	1 316	150	1 466	-49%	528%	-44%
MEXICO	7 231		7 231	22 928		22 928	217%	-	217%
MOCAMBIQUE	44 179		44 179	46 802		46 802	6%	-	6%
NAMIBIA	6 657		6 657	6 298		6 298	-5%	-	-5%
NICARAGUA				1 474		1 474	-	-	-
NIGERIA	325	5 601	5 926	6 311	5 496	11 807	1843%	-2%	99%
NORUEGA	55 916	6 104	62 020	36 347	24 016	60 363	-35%	293%	-3%
NOVA ZELANDIA	3 774		3 774	1 668		1 668	-56%	-	-56%
OMAN	1 204		1 204	368		368	-69%	-	-69%
PANAMA	698		698	1 949	72	2 022	179%	-	190%
PAPUÁSIA-NOVA GUINÉ				10		10	-	-	-
PAQUISTAO	4 265		4 265	19 979		19 979	368%	-	368%
PARAGUAI	27		27	105		105	286%	-	286%
PERU	849		849	2 374		2 374	180%	-	180%
QUENIA	2 293		2 293	4 058		4 058	77%	-	77%
REINO UNIDO	537 321	324 953	862 274	460 238	327 421	787 659	-14%	1%	-9%
REP.DOMINICANA	160		160	1 566		1 566	876%	-	876%
RUSSIA	628	14 731	15 360	969	11 773	12 742	54%	-20%	-17%
S.TOME E PRINCIPE	20 705	12 685	33 389	15 937	11 548	27 485	-23%	-9%	-18%
SALVADOR	73		73	933		933	1177%	-	1177%

**APDL**ADMINISTRAÇÃO DOS PORTOS  
DOURO • LEIXÕES • VIANA**Porto de Leixões****Movimento de Mercadorias Segundo o Território de Origem/Destino**

toneladas

Territórios	2022			2023			2023/2022		
	Carga	Descarga	Total	Carga	Descarga	Total	Carga	Descarga	Total
SAO VICENTE				243		243	-	-	-
SENEGAL	22 907	1 180	24 087	18 314	1 996	20 310	-20%	69%	-16%
SERRA LEOA	24		24	126		126	429%	-	429%
SEYCHELLES E DEP.	719		719	661		661	-8%	-	-8%
SINGAPURA	895		895	2 933	211	3 144	228%	-	251%
SIRIA	2 487		2 487	7 322		7 322	194%	-	194%
SOMALIA				23		23	-	-	-
SRI LANKA	69		69	1 073		1 073	1450%	-	1450%
SUDAO	27		27				-100%	-	-100%
SURINAME	71		71	88		88	24%	-	24%
TAILANDIA	1 638		1 638	3 049	1 218	4 267	86%	-	160%
TAIWAN	1 167	114 381	115 548	4 338	202 313	206 651	272%	77%	79%
TANZANIA	465		465	1 053		1 053	126%	-	126%
TOGO	487		487	936		936	92%	-	92%
TRINDADE E TOBAGO	6		6	50		50	702%	-	702%
TUNISIA	4 021	362	4 383	6 438	12	6 450	60%	-97%	47%
TURQUIA	27 510	58 339	85 849	32 248	50 420	82 668	17%	-14%	-4%
UCRANIA	1 275	24	1 299		30 496	30 496	-100%	125917%	2247%
URUGUAI	706	659 063	659 768	2 187	572 855	575 041	210%	-13%	-13%
VENEZUELA	369		369	1 609	41 919	43 528	336%	-	11691%
VIETNAME	673	76 508	77 181	5 368	117 496	122 863	698%	54%	59%
WALLIS E FUTUNA				20		20	-	-	-
<b>TOTAL</b>	<b>5 211 451</b>	<b>9 679 457</b>	<b>14 890 909</b>	<b>5 069 151</b>	<b>9 604 588</b>	<b>14 673 739</b>	<b>-3%</b>	<b>-1%</b>	<b>-1%</b>

**APDL**ADMINISTRAÇÃO DOS PORTOS  
DOURO • LEIXÕES • VIANA**Porto de Leixões****Movimento de Mercadorias Segundo os Locais de Carga/Descarga**

toneladas

Locais de Carga e Descarga	2022			2023			2023/2022		
	Carga	Descarga	Total	Carga	Descarga	Total	Carga	Descarga	Total
<b>Cais Convencionais</b>	<b>1 283 936</b>	<b>3 114 101</b>	<b>4 398 037</b>	<b>1 170 440</b>	<b>2 979 058</b>	<b>4 149 498</b>	<b>-9%</b>	<b>-4%</b>	<b>-6%</b>
Molhe Sul	630 245	932 664	1 562 909	597 912	811 260	1 409 173	-5%	-13%	-10%
Cais Norte	552 912	439 900	992 811	422 924	497 566	920 490	-24%	13%	-7%
Doca 1	5 004	28 119	33 124	11 863	5 098	16 961	137%	-82%	-49%
Doca 2	547 908	411 780	959 688	411 061	492 467	903 529	-25%	20%	-6%
Cais Sul	100 779	1 741 538	1 842 317	149 603	1 670 232	1 819 835	48%	-4%	-1%
Doca 1	13 410	159 416	172 827	9 945	180 805	190 750	-26%	13%	10%
Doca 2	87 369	1 582 121	1 669 490	139 658	1 489 427	1 629 085	60%	-6%	-2%
<b>Terminal Graneleiro</b>	<b>180 497</b>	<b>980 978</b>	<b>1 161 476</b>	<b>177 620</b>	<b>948 707</b>	<b>1 126 326</b>	<b>-2%</b>	<b>-3%</b>	<b>-3%</b>
<b>Terminal de Contentores</b>	<b>3 677 321</b>	<b>3 386 997</b>	<b>7 064 317</b>	<b>3 701 734</b>	<b>3 316 180</b>	<b>7 017 913</b>	<b>1%</b>	<b>-2%</b>	<b>-1%</b>
Terminal de Contentores Norte	918 762	547 914	1 466 676	1 046 266	653 617	1 699 882	14%	19%	16%
Terminal de Contentores Sul	2 758 559	2 839 083	5 597 642	2 655 468	2 662 563	5 318 031	-4%	-6%	-5%
<b>Terminal de Petroleiros</b>	<b>69 697</b>	<b>2 197 381</b>	<b>2 267 078</b>	<b>19 358</b>	<b>2 360 643</b>	<b>2 380 002</b>	<b>-72%</b>	<b>7%</b>	<b>5%</b>
Posto A		1 087 631	1 087 631	17 922	998 471	1 016 393	-	-8%	-7%
Posto B	69 697	986 811	1 056 509	1 436	1 235 251	1 236 688	-98%	25%	17%
Posto C		122 939	122 939		126 921	126 921	-	3%	3%
<b>TOTAL</b>	<b>5 211 451</b>	<b>9 679 457</b>	<b>14 890 909</b>	<b>5 069 151</b>	<b>9 604 588</b>	<b>14 673 739</b>	<b>-3%</b>	<b>-1%</b>	<b>-1%</b>



**APDL**

ADMINISTRAÇÃO DOS PORTOS  
DOURO • LEIXÕES • VIANA

**Porto de Leixões**

**Movimento de Contentores - nº de contentores**

Número

Contentores	2022			2023			2023/2022		
	Carga	Descarga	Total	Carga	Descarga	Total	Carga	Descarga	Total
<b>MOVIMENTO GERAL</b>									
<b>Nº CONTENTORES</b>	<b>203 827</b>	<b>226 700</b>	<b>430 527</b>	<b>201 878</b>	<b>219 015</b>	<b>420 893</b>	<b>-1%</b>	<b>-3%</b>	<b>-2%</b>
<b>Dimensões</b>									
20'	71 723	80 075	151 798	68 814	75 054	143 868	-4%	-6%	-5%
>20' e <40'	4 254	5 601	9 855	3 849	5 275	9 124	-10%	-6%	-7%
40'	107 083	120 929	228 012	109 652	120 175	229 827	2%	-1%	1%
>40'	20 767	20 095	40 862	19 563	18 511	38 074	-6%	-8%	-7%
<b>Manif. de/para o porto</b>									
Cheios	159 678	137 015	296 693	159 601	134 709	294 310	0%	-2%	-1%
Vazios	25 848	71 320	97 168	27 082	70 137	97 219	5%	-2%	0%
<b>Trânsito</b>									
Cheios	17 298	17 330	34 628	13 919	13 521	27 440	-20%	-22%	-21%
Vazios	1 003	1 035	2 038	1 276	648	1 924	27%	-37%	-6%
<b>Total</b>									
Cheios	176 976	154 345	331 321	173 520	148 230	321 750	-2%	-4%	-3%
Vazios	26 851	72 355	99 206	28 358	70 785	99 143	6%	-2%	0%
<b>TONELADAS</b>	<b>3 932 342</b>	<b>3 839 574</b>	<b>7 771 916</b>	<b>3 941 205</b>	<b>3 712 789</b>	<b>7 653 993</b>	<b>0%</b>	<b>-3%</b>	<b>-2%</b>
Tara	708 262	783 141	1 491 403	703 686	760 464	1 464 150	-1%	-3%	-2%
Conteúdo	3 224 080	3 056 433	6 280 513	3 237 518	2 952 325	6 189 844	0%	-3%	-1%
<b>MOVIMENTO POR LOCAL</b>									
<b>Terminais de Contentores</b>	<b>185 402</b>	<b>207 260</b>	<b>392 662</b>	<b>185 614</b>	<b>202 601</b>	<b>388 215</b>	<b>0%</b>	<b>-2%</b>	<b>-1%</b>
Terminal Contentores Norte	44 257	41 280	85 537	51 896	48 495	100 391	17%	17%	17%
Terminal Contentores Sul	141 145	165 980	307 125	133 718	154 106	287 824	-5%	-7%	-6%
<b>Cais Convencionais</b>	<b>18 425</b>	<b>19 440</b>	<b>37 865</b>	<b>16 264</b>	<b>16 414</b>	<b>32 678</b>	<b>-12%</b>	<b>-16%</b>	<b>-14%</b>



**APDL**

ADMINISTRAÇÃO DOS PORTOS  
DOURO • LEIXÕES • VIANA

**Porto de Leixões**  
**Movimento de Contentores - TEU's**

TEU's

Contentores	2022			2023			2023/2022		
	Carga	Descarga	Total	Carga	Descarga	Total	Carga	Descarga	Total
<b>MOVIMENTO GERAL</b>									
<b>Manif. de/para o porto</b>									
Cheios	270 283	232 571	502 854	273 480	225 910	499 390	1%	-3%	-1%
Vazios	38 665	112 857	151 521	39 255	115 746	155 000	2%	3%	2%
<b>Trânsito</b>									
Cheios	27 984	27 983	55 967	22 445	21 666	44 112	-20%	-23%	-21%
Vazios	1 494	1 562	3 056	2 166	1 087	3 253	45%	-30%	6%
<b>Total</b>									
Cheios	298 267	260 553	558 820	295 926	247 576	543 502	-1%	-5%	-3%
Vazios	40 159	114 419	154 578	41 420	116 833	158 253	3%	2%	2%
<b>Total Geral</b>	<b>338 425</b>	<b>374 972</b>	<b>713 398</b>	<b>337 346</b>	<b>364 409</b>	<b>701 755</b>	<b>0%</b>	<b>-3%</b>	<b>-2%</b>
<b>MOVIMENTO POR LOCAL</b>									
<b>Terminais de Contentores</b>	<b>305 818</b>	<b>340 340</b>	<b>646 159</b>	<b>308 008</b>	<b>334 884</b>	<b>642 891</b>	<b>1%</b>	<b>-2%</b>	<b>-1%</b>
Terminal Contentores Norte	74 800	69 763	144 562	87 531	81 621	169 152	17%	17%	17%
Terminal Contentores Sul	231 019	270 578	501 596	220 477	253 263	473 739	-5%	-6%	-6%
<b>Cais Convencionais</b>	<b>32 607</b>	<b>34 632</b>	<b>67 239</b>	<b>29 338</b>	<b>29 526</b>	<b>58 863</b>	<b>-10%</b>	<b>-15%</b>	<b>-12%</b>

**APDL**ADMINISTRAÇÃO DOS PORTOS  
DOURO • LEIXÕES • VIANA**Porto de Leixões****Movimento de Contentores por Portos de Origem/Destino - TEU's**

TEU's

Principais Portos	2022			2023			2023/2022 Variação		
	Carga	Descarga	Total	Carga	Descarga	Total	Carga	Descarga	Total
ROTTERDAM	93 079	118 393	211 472	87 911	110 856	198 767	-6%	-6%	-6%
ALGECIRAS	14 093	48 024	62 117	15 704	65 414	81 118	11%	36%	31%
CANIÇAL	17 989	20 777	38 766	19 901	22 863	42 763	11%	10%	10%
ANTWERPEN	9 163	24 623	33 785	8 399	22 179	30 578	-8%	-10%	-9%
CASABLANCA	13 359	13 552	26 911	9 970	20 503	30 473	-25%	51%	13%
PONTA DELGADA	15 379	11 459	26 838	15 042	11 364	26 406	-2%	-1%	-2%
SINES	11 610	27 770	39 380	7 210	16 778	23 988	-38%	-40%	-39%
TANGER MED	7 769	15 692	23 461	8 611	11 740	20 351	11%	-25%	-13%
LIVERPOOL	13 120	14 478	27 598	11 023	8 582	19 605	-16%	-41%	-29%
LUANDA	9 039	4 888	13 927	8 423	5 168	13 591	-7%	6%	-2%
PRAIA DA VITORIA	6 415	6 410	12 825	6 289	5 972	12 261	-2%	-7%	-4%
PRAIA	6 051	5 814	11 865	6 066	5 577	11 643	0%	-4%	-2%
DUBLIN	7 341	5 188	12 529	7 002	4 150	11 151	-5%	-20%	-11%
NANTONG	3 419		3 419	9 856		9 856	188%	-	188%
TILBURY	12 530	5 984	18 514	6 575	1 677	8 252	-48%	-72%	-55%
MINDELO	3 709	4 001	7 710	3 362	4 018	7 380	-9%	0%	-4%
LONDON GATEWAY PORT	6 553		6 553	6 796		6 796	4%	-	4%
FIGUEIRA DA FOZ	266	8 991	9 256	140	6 354	6 494	-47%	-29%	-30%
MOERDIJK	5 500	3 242	8 742	3 868	1 839	5 707	-30%	-43%	-35%
BISSAU	2 813	4 264	7 077	2 140	3 081	5 221	-24%	-28%	-26%
MARSEILLE	2 265	46	2 311	5 018		5 018	122%	-100%	117%
VALENCIA	7 176	1 641	8 817	3 395	806	4 201	-53%	-51%	-52%
VIGO	442	2 212	2 654	1 071	3 029	4 101	142%	37%	55%
CAPETOWN (TABLE BAY)	2 993	81	3 074	3 708		3 708	24%	-100%	21%
LAS PALMAS (GRAN CANARIA)	1 249	1 271	2 519	809	2 838	3 647	-35%	123%	45%
SANTA CRUZ DE TENERIFE	754	915	1 669	752	2 745	3 498	0%	200%	110%
THAMESPORT	695	471	1 166	1 879	1 578	3 456	170%	235%	196%
MAPUTO	3 143		3 143	3 306		3 306	5%	-	5%
ALEXANDRIA	1 419	596	2 015	2 089	1 089	3 178	47%	83%	58%
SALERNO	1 759	516	2 275	2 063	981	3 044	17%	90%	34%
CAIS DO PICO	1 199	1 617	2 816	1 163	1 718	2 881	-3%	6%	2%
HAIFA	2 639	276	2 915	2 441	330	2 771	-8%	20%	-5%
SAO TOMÉ ISLAND	1 082	2 009	3 091	800	1 924	2 724	-26%	-4%	-12%
HOUSTON	3 702		3 702	2 705		2 705	-27%	-	-27%
SETUBAL	517	998	1 514	1 184	1 197	2 381	129%	20%	57%
LISBOA	181	336	517	1 348	1 020	2 368	647%	203%	358%
TANGIER	840	12	852	1 986	300	2 286	136%	2400%	168%
ASHDOD	2 902	343	3 245	2 050	196	2 246	-29%	-43%	-31%
HORTA	1 162	1 078	2 240	1 013	1 139	2 152	-13%	6%	-4%
DAKAR	1 431	559	1 990	1 138	880	2 018	-20%	57%	1%
DUNKERQUE	2 309	251	2 560	1 912	63	1 975	-17%	-75%	-23%
ALGER (ALGIERS)	1 578	1 151	2 729	1 854	43	1 897	17%	-96%	-30%
OUTROS PORTOS	37 795	15 046	52 840	49 372	14 422	63 794	31%	-4%	21%
<b>TOTAL</b>	<b>338 425</b>	<b>374 972</b>	<b>713 398</b>	<b>337 346</b>	<b>364 409</b>	<b>701 755</b>	<b>0%</b>	<b>-3%</b>	<b>-2%</b>

**APDL**ADMINISTRAÇÃO DOS PORTOS  
DOURO • LEIXÕES • VIANA**Porto de Leixões**  
**Movimento em Tráfego Roll-On/Roll-Off**

Unidades RO/RO	2022			2023			2023/2022		
	Carga	Descarga	Total	Carga	Descarga	Total	Carga	Descarga	Total
<b>MOVIMENTO GERAL</b>									
<b>Nº de Unidades</b>	<b>13 692</b>	<b>15 311</b>	<b>29 003</b>	<b>20 210</b>	<b>16 160</b>	<b>36 370</b>	<b>48%</b>	<b>6%</b>	<b>25%</b>
<b>C/ auto-propulsão</b>	<b>1 631</b>	<b>2 446</b>	<b>4 077</b>	<b>9 436</b>	<b>4 399</b>	<b>13 835</b>	<b>479%</b>	<b>80%</b>	<b>239%</b>
Mercad. em veíc. rodoviários automóveis	1 367	1 382	2 749	1 043	1 687	2 730	-24%	22%	-1%
Viaturas partic. e c/ reb./caravanas		10	10				-	-100%	-100%
Autocarros de passageiros	72	93	165	26	429	455	-64%	361%	176%
Veículos Automóveis import/export	73	387	460	8 246	1 490	9 736	11196%	285%	2017%
Outras unidades móveis	119	574	693	121	793	914	2%	38%	32%
<b>S/ auto-propulsão</b>	<b>12 061</b>	<b>12 865</b>	<b>24 926</b>	<b>10 774</b>	<b>11 761</b>	<b>22 535</b>	<b>-11%</b>	<b>-9%</b>	<b>-10%</b>
Mercad. em reboques rodoviários	12 050	12 847	24 897	10 765	11 738	22 503	-11%	-9%	-10%
Caravanas e outros reboques					20	20	-	-	-
Mercad. em vagões, mafis e batelões	11	18	29	9	3	12	-18%	-83%	-59%
<b>Toneladas</b>	<b>636 428</b>	<b>821 131</b>	<b>1 457 559</b>	<b>580 765</b>	<b>744 417</b>	<b>1 325 182</b>	<b>-9%</b>	<b>-9%</b>	<b>-9%</b>
Tara	145 379	154 258	299 637	130 395	136 524	266 919	-10%	-11%	-11%
Conteúdo	491 049	666 873	1 157 923	450 370	607 893	1 058 263	-8%	-9%	-9%
<b>MOV. DE CONTENTORES EM RO/RO</b>									
<b>Nº de contentores</b>	<b>18 410</b>	<b>19 440</b>	<b>37 850</b>	<b>16 254</b>	<b>16 371</b>	<b>32 625</b>	<b>-12%</b>	<b>-16%</b>	<b>-14%</b>
Cheios	12 179	18 195	30 374	11 251	15 471	26 722	-8%	-15%	-12%
Vazios	6 231	1 245	7 476	5 003	900	5 903	-20%	-28%	-21%
<b>TEU</b>	<b>32 582</b>	<b>34 632</b>	<b>67 214</b>	<b>29 318</b>	<b>29 481</b>	<b>58 798</b>	<b>-10%</b>	<b>-15%</b>	<b>-13%</b>
<b>Toneladas</b>	<b>278 426</b>	<b>457 394</b>	<b>735 820</b>	<b>261 426</b>	<b>399 618</b>	<b>661 044</b>	<b>-6%</b>	<b>-13%</b>	<b>-10%</b>
Tara	67 031	71 422	138 453	60 416	60 913	121 330	-10%	-15%	-12%
Conteúdo	211 395	385 972	597 367	201 010	338 704	539 714	-5%	-12%	-10%





**APDL**

ADMINISTRAÇÃO DOS PORTOS  
DOURO • LEIXÕES • VIANA

### Porto de Leixões Movimento de Passageiros

Passageiros	Nº de Passageiros		
	2022	2023	2023/2022 Variação
<b>Passageiros</b>			
Embarcados	1 243	572	-54%
Desembarcados	1 190	735	-38%
Trânsito	106 193	147 586	39%
<b>TOTAL</b>	<b>108 626</b>	<b>148 893</b>	<b>37%</b>

### Movimento de Navios de Cruzeiro

Navios de Cruzeiro	Nº de navios/ GT		
	2022	2023	2023/2022 Variação
<b>Navios</b>			
Nº de navios	112	116	4%
Toneladas GT	6 166 105	6 803 052	10%



**APDL**

ADMINISTRAÇÃO DOS PORTOS  
DOURO • LEIXÕES • VIANA

**Via Navegável do Douro**  
**Movimento de Navios Comerciais Segundo o Tipo e a Bandeira**

Navios	2022		2023		2023/2022 Variação	
	Nº	GT	Nº	GT	Nº	GT
<b>Nacionais</b>	<b>3</b>	<b>2 452</b>	<b>6</b>	<b>10 330</b>	<b>100%</b>	<b>321%</b>
DRAGA	1	2 222	3	3 917	200%	76%
NAVIOS DE GUERRA			3	6 413	-	-
REBOCADOR	2	230			-100%	-100%
<b>Estrangeiros</b>	<b>6</b>	<b>9 107</b>	<b>4</b>	<b>6 133</b>	<b>-33%</b>	<b>-33%</b>
CARGA GERAL N.D.	6	9 107	4	6 133	-33%	-33%
<b>TOTAL</b>	<b>9</b>	<b>11 559</b>	<b>10</b>	<b>16 463</b>	<b>11%</b>	<b>42%</b>

**Movimento de Passageiros - Tráfego Fluvial**

Movimento de Passageiros	2022	2023	2023/2022 Variação
<b>TRÁFEGO FLUVIAL</b>			
Navio Hotel	89 281	106 838	20%
MT Cruzeiro 1 Dia	164 589	169 775	3%
Recreio	9 324	10 263	10%
Cruzeiros mesma albufeira	863 544	958 438	11%
<b>TOTAL</b>	<b>1 126 738</b>	<b>1 245 314</b>	<b>11%</b>



**APDL**

ADMINISTRAÇÃO DOS PORTOS  
DOURO • LEIXÕES • VIANA

**Via Navegável do Douro**  
**Movimento de Mercadorias Segundo o Grupo**

toneladas

Grupos de Mercadorias	2022			2023			2023/2022 Variação		
	Carga	Descarga	Total	Carga	Descarga	Total	Carga	Descarga	Total
<b>VÁRZEA</b>	<b>8 865</b>	<b>3 817</b>	<b>12 682</b>	<b>5 643</b>	<b>3 820</b>	<b>9 463</b>	<b>-36%</b>	<b>0%</b>	<b>-25%</b>
<b>CARGA GERAL</b>	<b>2 746</b>	<b>3 817</b>	<b>6 564</b>	<b>1 310</b>	<b>3 820</b>	<b>5 131</b>	<b>-52%</b>	<b>0%</b>	<b>-22%</b>
Fracionada	2 746	3 817	6 564	1 310	3 820	5 131	-52%	0%	-22%
<b>GRANÉIS SÓLIDOS</b>	<b>6 118</b>		<b>6 118</b>	<b>4 333</b>		<b>4 333</b>	<b>-29%</b>	<b>-</b>	<b>-29%</b>
<b>TOTAL</b>	<b>8 865</b>	<b>3 817</b>	<b>12 682</b>	<b>5 643</b>	<b>3 820</b>	<b>9 463</b>	<b>-36%</b>	<b>0%</b>	<b>-25%</b>

**APDL**ADMINISTRAÇÃO DOS PORTOS  
DOURO • LEIXÕES • VIANA**Porto de Viana do Castelo**  
**Movimento de Navios Segundo o Tipo e a Bandeira**

Navios	2022		2023		2023/2022 Variação	
	Nº	GT	Nº	GT	Nº	GT
<b>Nacionais</b>	<b>57</b>	<b>314 813</b>	<b>57</b>	<b>203 562</b>	<b>0%</b>	<b>-35%</b>
C.GERAL,MULTI-DECKER	2	19 876	3	29 814	50%	50%
C.GERAL,SINGLE-DECKER	1	2 999	0	0	-100%	-100%
CARGA GERAL N.D.	18	128 575	14	73 255	-22%	-43%
CRUZEIROS	9	47 987	12	36 093	33%	-25%
DRAGA	1	1 403	5	5 555	400%	296%
GRANELEIRO	11	23 859	8	17 352	-27%	-27%
MISTO C.GERAL/CONTEN.	2	8 230	2	11 154	0%	36%
NAVIOS DE GUERRA	4	7 143	5	932	25%	-87%
PASSAGEIROS	0	0	2	3 330	-	-
PORTA-CONTENTORES	7	73 544	2	15 164	-71%	-79%
REBOCADOR	2	1 197	3	2 841	50%	137%
RO-RO, N.D.	0	0	1	8 072	-	-
<b>Estrangeiros</b>	<b>187</b>	<b>825 435</b>	<b>168</b>	<b>779 128</b>	<b>-10%</b>	<b>-6%</b>
ABASTECIMENTO AO LARGO	6	40 134	0	0	-100%	-100%
C.GERAL,SINGLE-DECKER	10	32 142	12	37 841	20%	18%
CARGA GERAL N.D.	109	388 607	101	341 723	-7%	-12%
DRAGA	11	22 456	8	12 329	-27%	-45%
GRANELEIRO	3	20 106	4	15 544	33%	-23%
INVESTIG./EXPLORACAO	1	3 829	0	0	-100%	-100%
MISTO C.GERAL/CONTEN.	4	18 692	2	5 009	-50%	-73%
N/T PRODUT.QUIMICOS	0	0	3	27 429	-	-
NAVIO-TANQUE,N.D.	8	47 844	9	69 748	13%	46%
OUTROS TRANSPORTAD.ESPECIALIZA	2	6 518	0	0	-100%	-100%
PESCA	1	143	0	0	-100%	-100%
PETROLEIRO	1	6 388	4	22 836	300%	257%
PORTA-CONTENTORES	9	89 929	3	37 563	-67%	-58%
REBOCADOR	2	13 378	4	1 072	100%	-92%
RO-RO, N.D.	1	15 643	12	175 283	1100%	1021%
RO-RO/PASSAGEIROS	1	26 375	0	0	-100%	-100%
TRANSP.GAS LIQUEFEITO	5	33 999	2	20 828	-60%	-39%
TRANSP.PROD.QUIMICOS	2	24 795	0	0	-100%	-100%
<b>TOTAL</b>	<b>244</b>	<b>1 140 248</b>	<b>225</b>	<b>982 690</b>	<b>-8%</b>	<b>-14%</b>



**APDL**

ADMINISTRAÇÃO DOS PORTOS  
DOURO • LEIXÕES • VIANA

**Porto de Viana do Castelo**  
**Movimento de Mercadorias Segundo o Grupo**

toneladas

Grupos de Mercadorias	2022			2023			2023/2022 Variação		
	Carga	Descarga	Total	Carga	Descarga	Total	Carga	Descarga	Total
<b>CARGA GERAL</b>	<b>180 034</b>	<b>34 090</b>	<b>214 124</b>	<b>136 303</b>	<b>19 232</b>	<b>155 536</b>	<b>-24%</b>	<b>-44%</b>	<b>-27%</b>
Fracionada	180 034	34 079	214 113	136 273	19 083	155 357	-24%	-44%	-27%
Contentorizada	0	0	0	0	0	0	-	-	-
Ro-Ro	0	10	10	30	149	179	-	1321%	1608%
<b>GRANÉIS SÓLIDOS</b>	<b>61 533</b>	<b>98 447</b>	<b>159 980</b>	<b>40 369</b>	<b>84 565</b>	<b>124 934</b>	<b>-34%</b>	<b>-14%</b>	<b>-22%</b>
<b>GRANÉIS LÍQUIDOS</b>	<b>0</b>	<b>34 925</b>	<b>34 925</b>	<b>3 493</b>	<b>22 852</b>	<b>26 344</b>	<b>-</b>	<b>-35%</b>	<b>-25%</b>
<b>TOTAL</b>	<b>241 567</b>	<b>167 461</b>	<b>409 029</b>	<b>180 165</b>	<b>126 649</b>	<b>306 813</b>	<b>-25%</b>	<b>-24%</b>	<b>-25%</b>

**APDL**ADMINISTRAÇÃO DOS PORTOS  
DOURO • LEIXÕES • VIANA**Porto de Viana do Castelo****Movimento de Mercadorias Segundo o Grupo e a Natureza**

toneladas

Mercadorias	2022			2023			2023/2022		
	Carga	Descarga	Total	Carga	Descarga	Total	Carga	Descarga	Total
<b>CARGA GERAL</b>	<b>180 034</b>	<b>34 090</b>	<b>214 124</b>	<b>136 303</b>	<b>19 232</b>	<b>155 536</b>	<b>-24%</b>	<b>-44%</b>	<b>-27%</b>
Fracionada	180 034	34 079	214 113	136 273	19 083	155 357	-24%	-44%	-27%
PAPEL E CARTÃO	149 623	0	149 623	97 507		97 507	-35%	-	-35%
MADEIRA EM BRUTO E SERRADA	4 982	33 949	38 931	11 998	18 990	30 987	141%	-44%	-20%
MÁQUINAS, APARELHOS E S/ PARTES	12 363	130	12 493	13 162	94	13 256	6%	-28%	6%
PEDRAS EM BRUTO				8 578		8 578	-	-	-
FERRO/AÇO	8 759	0	8 759	2 648		2 648	-70%	-	-70%
Mercadorias diversas	4 308	0	4 308	2 381	0	2 381	-45%	-	-45%
Ro-Ro		10	10	30	149	179	-	1321%	1608%
MÁQUINAS, APARELHOS E S/ PARTES					40	40	-	-	-
Mercadorias Diversas e taras	0	10	10	30	149	179	-	1321%	1608%
<b>GRANÉIS SÓLIDOS</b>	<b>61 533</b>	<b>98 447</b>	<b>159 980</b>	<b>40 369</b>	<b>84 565</b>	<b>124 934</b>	<b>-34%</b>	<b>-14%</b>	<b>-22%</b>
OUTROS MINERAIS	56 833	0	56 833	40 369		40 369	-29%	-	-29%
CIMENTO, GESSO E CAL	0	32 147	32 147		38 967	38 967			21%
FORRAGENS E DESPERDÍCIOS ALIMENTARES	0	24 336	24 336		32 278	32 278			33%
ADUBOS	0	11 318	11 318		13 320	13 320	-	18%	18%
MINÉRIOS, ESCÓRIAS E CINZAS	4 700	14 247	18 947				-100%	-100%	-100%
ESTILHA E PELLETS	0	10 206	10 206				-	-100%	-100%
SOJA E SEMENTES E FARINHAS DE OLEAGINOSAS	0	6 192	6 192				-	-100%	-100%
<b>GRANÉIS LÍQUIDOS</b>	<b>0</b>	<b>34 925</b>	<b>34 925</b>	<b>3 493</b>	<b>22 852</b>	<b>26 344</b>	<b>-</b>	<b>-35%</b>	<b>-25%</b>
ALCATRÃO, BETUME DE PETRÓLEO	0	34 925	34 925	3 493	22 852	26 344	-	-35%	-25%
<b>TOTAL</b>	<b>241 567</b>	<b>167 461</b>	<b>409 029</b>	<b>180 165</b>	<b>126 649</b>	<b>306 813</b>	<b>-25%</b>	<b>-24%</b>	<b>-25%</b>



**Porto de Viana do Castelo**

**Movimento de Mercadorias Segundo o Território de Origem/Destino**

toneladas

Territórios	2022			2023			2023/2022		
	Carga	Descarga	Total	Carga	Descarga	Total	Carga	Descarga	Total
<b>PORTUGAL</b>	<b>7 448</b>	<b>32 147</b>	<b>39 595</b>	<b>3 418</b>	<b>38 967</b>	<b>42 385</b>	<b>-54%</b>	<b>21%</b>	<b>7%</b>
CONTINENTE	7 448	32 147	39 595	3 418	38 967	42 385	-54%	21%	7%
<b>UNIÃO EUROPEIA</b>	<b>185 555</b>	<b>101 493</b>	<b>287 047</b>	<b>143 684</b>	<b>58 369</b>	<b>202 053</b>	<b>-23%</b>	<b>-42%</b>	<b>-30%</b>
ALEMANHA	5 277	25 778	31 055	6 968	19 515	26 483	32%	-24%	-15%
BELGICA	708	8	716	788	4 751	5 538	11%	58185%	673%
DINAMARCA	0	0	0	350	94	443	-	-	-
ESPAÑA	41 452	42 465	83 917	37 107	22 852	59 959	-10%	-46%	-29%
FINLANDIA				138		138			
FRANCA	636	0	636	375	18	393	-41%	-	-38%
GRECIA	0	0	0				-	-	-
ITALIA	48 282	0	48 282	25 334	10	25 345	-48%	-	-48%
LETONIA	0	9 241	9 241				-	-100%	-100%
LITUANIA	0	2 761	2 761		3 979	3 979	-	44%	44%
PAISES BAIXOS	83 858	21 240	105 098	59 882	4 410	64 292	-29%	-79%	-39%
POLONIA	207	0	207	261	2 740	3 001	26%	-	1351%
SUECIA	5 135	0	5 135	12 482		12 482	143%	-	143%
<b>EXTRA UNIÃO EUROPEIA</b>	<b>48 564</b>	<b>33 821</b>	<b>82 386</b>	<b>33 063</b>	<b>29 312</b>	<b>62 375</b>	<b>-32%</b>	<b>-13%</b>	<b>-24%</b>
ARGELIA	0	0	0	8 578		8 578	-	-	-
CAMARQUES	2 124	20 381	22 505	3 028	18 557	21 585	43%	-9%	-4%
CHINA	0	0	0				-	-	-
CONGO	648	937	1 586	68	293	361	-90%	-69%	-77%
COSTA DO MARFIM	6 391	0	6 391	172		172	-97%	-	-97%
EGIPTO	1 092	0	1 092				-100%	-	-100%
E.UNIDOS AMERICA	0	0	0				-	-	-
GABAO	1 233	491	1 724	91	140	231	-93%	-72%	-87%
GUINE EQUATORIAL	0	0	0				-	-	-
ISRAEL	2 675	0	2 675				-100%	-	-100%
INDIA	0	0	0	126		126	-	-	-
MARROCOS	0	0	0				-	-	-
NORUEGA	113	3 500	3 613	47	4 159	4 206	-59%	19%	16%
REINO UNIDO	17 315	5 501	22 815	13 568		13 568	-22%	-100%	-41%
RUSSIA	0	3 001	3 001		6 044	6 044	-	101%	101%
TAIWAN				175		175			
TRINDADE E TOBAGO	1 841	0	1 841				-100%	-	-100%
TUNISIA	0	10	10		120	120	-	1046%	1046%
TURQUIA	15 133	0	15 133	7 211		7 211	-52%	-	-52%
<b>TOTAL</b>	<b>241 567</b>	<b>167 461</b>	<b>409 029</b>	<b>180 165</b>	<b>126 649</b>	<b>306 813</b>	<b>-25%</b>	<b>-24%</b>	<b>-25%</b>



**APDL**

ADMINISTRAÇÃO DOS PORTOS  
DOURO • LEIXÕES • VIANA

## **Estatísticas dos Portos do Douro, Leixões e Viana do Castelo**

### **3. DADOS HISTÓRICOS DO TRÁFEGO**





**APDL**

ADMINISTRAÇÃO DOS PORTOS  
DOURO • LEIXÕES • VIANA

## Porto de Leixões

### Movimento de Navios e Mercadorias

Ano	Navios		Mercadorias ( t )		
	Nº	GT	Carga	Descarga	Total
1970	3 147	7 690 855	2 250 253	3 602 764	5 853 017
1980	2 679	8 617 925	1 662 662	5 910 955	7 573 617
1981	2 588	8 975 964	2 067 233	6 515 535	8 582 768
1982	2 268	8 174 725	1 739 228	5 693 812	7 433 040
1983	2 686	9 357 563	2 051 747	6 174 379	8 226 126
1984	2 546	9 665 371	2 449 094	5 964 115	8 413 209
1985	2 601	10 607 972	2 521 070	5 933 514	8 454 584
1986	2 719	10 958 663	2 595 186	5 917 713	8 512 899
1987	2 842	11 803 651	2 351 046	6 455 434	8 806 480
1988	2 898	12 948 462	2 879 829	7 100 065	9 979 894
1989	2 815	13 310 089	3 357 067	7 893 801	11 250 868
1990	2 742	14 636 230	3 493 092	8 641 973	12 135 065
1991	2 674	14 948 001	3 189 134	8 354 565	11 543 699
1992	2 730	16 142 282	3 232 855	8 703 026	11 935 881
1993	2 568	15 473 187	3 529 710	8 729 193	12 258 903
1994	2 506	15 414 423	3 419 547	9 316 019	12 735 566
1995	2 590	16 493 194	3 015 367	9 762 499	12 777 866
1996	2 535	16 575 015	2 963 645	9 537 332	12 500 977
1997	2 619	18 389 817	2 733 536	9 266 427	11 999 963
1998	2 756	19 579 220	3 002 731	10 782 649	13 785 380
1999	2 888	20 492 938	2 870 261	10 756 740	13 627 001
2000	2 935	20 813 905	3 259 483	10 287 215	13 546 698
2001	3 083	21 964 275	2 965 697	10 299 268	13 264 965
2002	3 003	21 647 470	3 113 389	9 486 601	12 599 990
2003	2 819	20 832 057	3 265 055	10 185 327	13 450 382
2004	2 719	19 853 259	3 802 454	9 900 552	13 703 006
2005	2 776	20 132 923	3 883 076	10 167 634	14 050 710
2006	2 686	20 391 339	4 002 734	10 013 448	14 016 182
2007	2 713	21 666 805	4 498 452	10 450 034	14 948 486
2008	2 627	22 785 015	4 975 843	10 659 261	15 635 103
2009	2 549	23 101 752	4 382 068	9 756 464	14 138 533
2010	2 539	23 928 828	4 471 288	10 105 422	14 576 710
2011	2 590	26 237 533	5 808 527	10 554 820	16 363 647
2012	2 547	28 144 802	6 801 079	9 813 482	16 614 561
2013	2 551	28 520 367	7 248 792	9 937 429	17 186 221
2014	2 609	31 808 879	7 443 642	10 659 442	18 103 084
2015	2 712	35 180 145	7 269 970	11 521 569	18 791 539
2016	2 697	32 824 618	7 193 074	11 127 685	18 320 759
2017	2 652	33 391 835	7 491 641	12 045 522	19 537 162
2018	2 551	34 316 896	7 328 970	11 880 344	19 209 314
2019	2 575	35 390 589	7 660 882	11 895 126	19 556 008
2020	2 477	28 619 359	6 819 148	10 256 943	17 076 091
2021	2 410	26 901 524	5 828 020	9 359 748	15 187 768
2022	2 434	32 978 953	5 211 451	9 679 457	14 890 909
2023	2 391	34 144 598	5 069 151	9 604 588	14 673 739



**APDL**

ADMINISTRAÇÃO DOS PORTOS  
DOURO • LEIXÕES • VIANA

## Porto de Leixões

### Movimento de Navios e Mercadorias

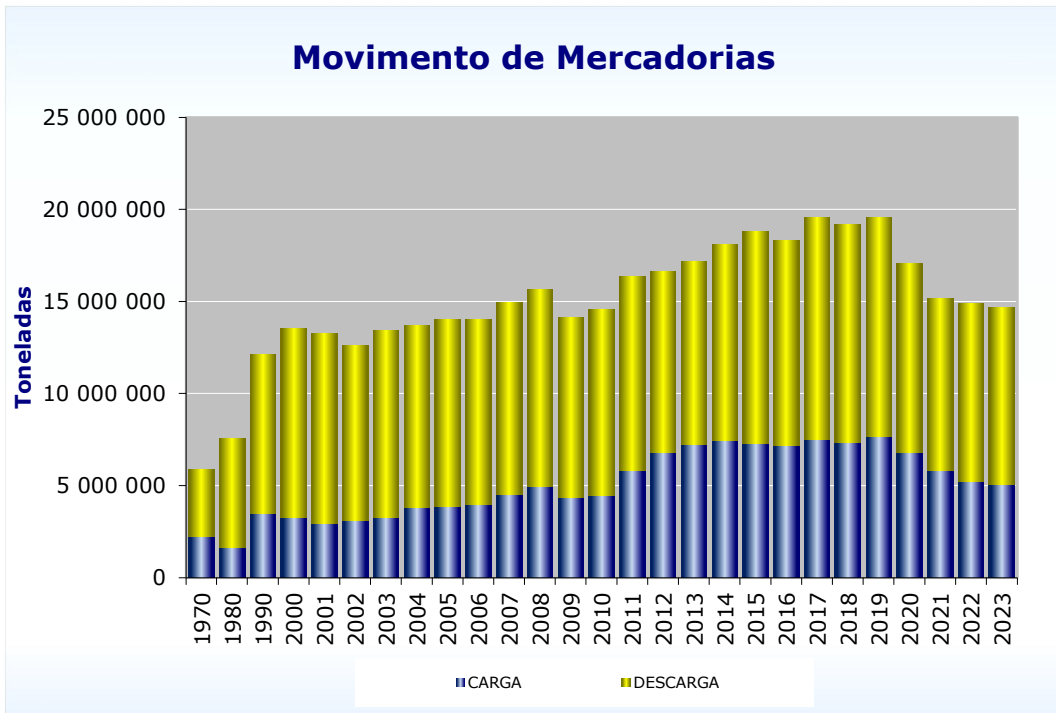
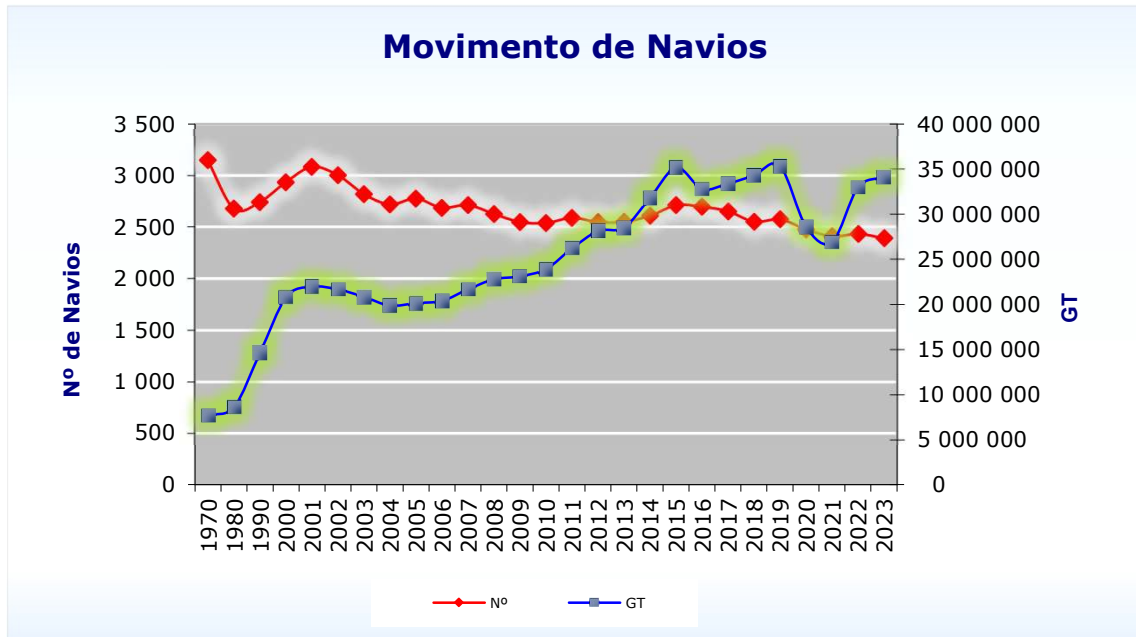



**APDL**

ADMINISTRAÇÃO DOS PORTOS  
DOURO • LEIXÕES • VIANA

**Porto de Leixões**

**Movimento de Mercadorias Segundo o Grupo**

1000 toneladas

Ano	C. Geral Fracionada	Carga Contentorizada	Ro-Ro	Granéis Sólidos	Granéis Líquidos	Total
1981	1 989	720		1 489	4 385	8 583
1982	1 524	689		1 390	3 830	7 433
1983	1 457	793		1 692	4 284	8 226
1984	1 576	894		1 503	4 440	8 413
1985	1 722	990		1 437	4 306	8 455
1986	1 761	1 046		1 313	4 393	8 513
1987	1 700	1 211		1 516	4 379	8 806
1988	1 738	1 281		1 588	5 373	9 980
1989	1 701	1 322		1 540	6 688	11 251
1990	1 695	1 494	12	1 566	7 368	12 135
1991	1 217	1 526	13	1 571	7 217	11 544
1992	1 136	1 705	14	1 529	7 552	11 936
1993	924	1 643	19	1 398	8 275	12 259
1994	897	1 726	29	1 634	8 450	12 736
1995	1 065	1 899	28	1 615	8 171	12 778
1996	834	1 940	34	1 658	8 035	12 501
1997	860	2 072	39	1 744	7 285	12 000
1998	1 295	2 357	26	1 949	8 158	13 785
1999	885	2 446	34	2 146	8 116	13 627
2000	853	2 728	36	2 089	7 841	13 547
2001	827	2 860	146	2 072	7 360	13 265
2002	708	2 925	19	2 116	6 831	12 599
2003	546	3 185	10	2 237	7 471	13 449
2004	467	3 549	11	2 378	7 299	13 704
2005	487	3 539	9	2 302	7 713	14 051
2006	570	3 866	26	2 150	7 404	14 016
2007	740	4 427	33	2 106	7 643	14 948
2008	648	4 633	22	2 191	8 142	15 635
2009	346	4 546	67	2 086	7 094	14 139
2010	596	4 992	23	2 235	6 730	14 577
2011	935	5 409	10	2 503	7 506	16 363
2012	917	6 458	18	2 174	7 048	16 615
2013	895	6 296	75	2 095	7 825	17 186
2014	1 021	6 512	419	2 323	7 828	18 103
2015	1 146	5 988	736	2 568	8 353	18 792
2016	1 200	6 387	902	2 381	7 450	18 321
2017	1 129	6 195	1 062	2 356	8 796	19 537
2018	993	6 702	1 158	2 582	7 775	19 209
2019	1 034	6 810	1 322	2 631	7 759	19 556
2020	999	7 004	1 336	2 184	5 554	17 076
2021	1 297	7 112	1 534	2 531	2 715	15 188
2022	1 209	7 036	1 458	2 836	2 353	14 891
2023	1 391	6 993	1 325	2 504	2 461	14 674

**Movimento de Mercadorias Segundo o Grupo**

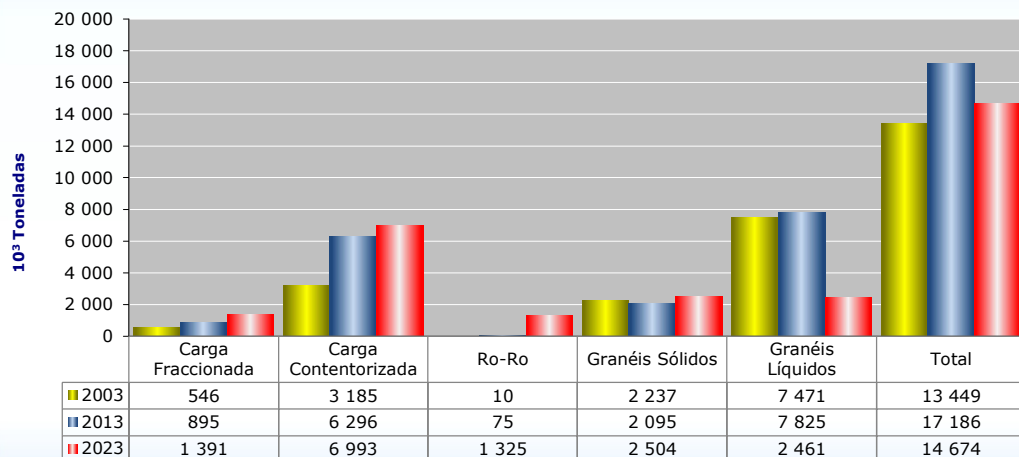



**APDL**

ADMINISTRAÇÃO DOS PORTOS  
DOURO • LEIXÕES • VIANA

### Porto de Leixões

### Movimento de Contentores

Ano	N.º	TEU
1980	57 414	75 659
1981	58 041	74 745
1982	57 224	73 810
1983	67 519	88 597
1984	74 590	100 304
1985	81 961	112 169
1986	83 733	114 168
1987	92 560	125 294
1988	101 929	139 080
1989	102 992	138 691
1990	108 309	147 651
1991	110 167	152 026
1992	125 365	174 012
1993	118 471	167 466
1994	120 175	176 753
1995	132 152	195 486
1996	136 345	202 182
1997	144 072	216 406
1998	160 309	243 158
1999	164 905	251 401
2000	186 182	281 596
2001	194 537	296 616
2002	199 036	304 355
2003	208 572	320 433
2004	228 207	349 460
2005	233 294	352 001
2006	249 570	378 387
2007	282 423	433 486
2008	293 838	450 029
2009	290 557	454 503
2010	305 334	483 309
2011	327 563	514 088
2012	403 086	632 673
2013	391 928	626 195
2014	417 051	666 689
2015	385 663	623 758
2016	399 706	658 571
2017	383 051	634 932
2018	402 887	670 093
2019	412 967	685 810
2020	425 311	703 919
2021	433 069	717 954
2022	430 527	713 398
2023	420 893	701 755

### Movimento de Contentores - TEU's

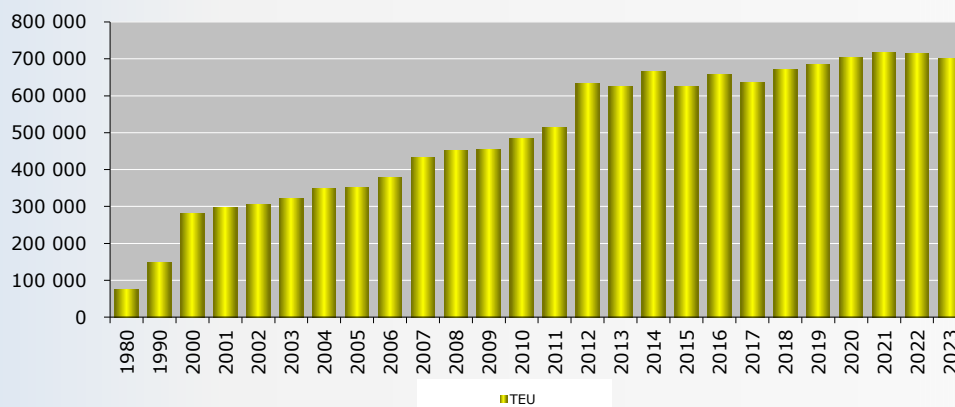



**APDL**

ADMINISTRAÇÃO DOS PORTOS  
DOURO • LEIXÕES • VIANA

## Porto de Leixões Movimento de Passageiros

nº de passageiros

Ano	Embarque	Desembarque	Trânsito	Total
2009	602	615	16 407	17 624
2010	140	224	27 130	27 494
2011	281	195	41 353	41 829
2012	240	686	74 687	75 613
2013	601	426	45 593	46 620
2014	487	381	63 572	64 440
2015	590	473	78 002	79 065
2016	128	217	71 454	71 799
2017	746	549	94 267	95 562
2018	910	941	115 245	117 096
2019	689	743	87 264	88 696
2020	140	137	6 200	6 477
2021	422	265	8 254	8 941
2022	1 243	1 190	106 193	108 626
2023	572	735	147 586	148 893

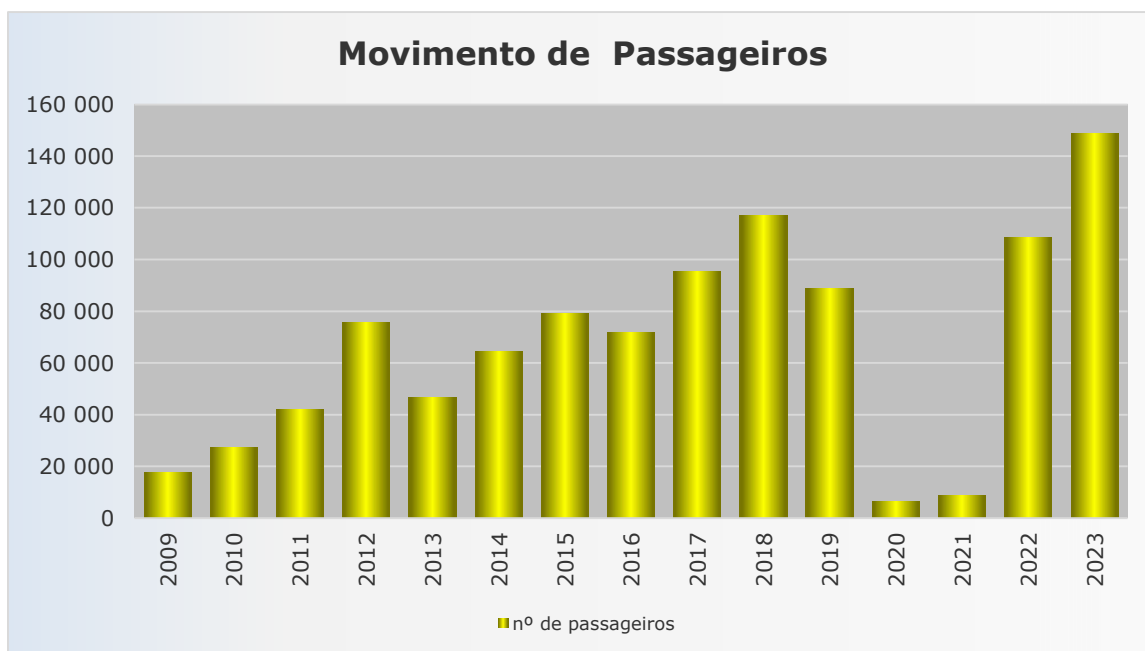



**APDL**

ADMINISTRAÇÃO DOS PORTOS  
DOURO • LEIXÕES • VIANA

## Porto de Viana do Castelo

### Movimento de Navios e Mercadorias

Ano	Navios		Mercadorias ( t )		
	Nº	GT	Carga	Descarga	Total
1999	412	1 350 085	99 930	842 243	942 173
2000	419	1 420 793	88 558	918 916	1 007 474
2001	436	1 363 926	73 062	996 043	1 069 105
2002	368	1 110 315	67 551	806 413	873 964
2003	301	1 001 819	54 708	739 362	794 070
2004	271	978 378	47 474	573 075	620 549
2005	250	1 140 966	64 683	540 306	604 989
2006	211	1 153 845	87 993	473 100	561 093
2007	228	989 699	101 954	490 833	592 787
2008	189	883 644	114 257	361 247	475 504
2009	167	855 009	107 695	298 363	406 058
2010	235	1 134 290	177 908	346 232	524 140
2011	242	1 086 184	271 772	218 721	490 493
2012	240	962 127	330 362	172 555	502 917
2013	214	800 754	289 326	207 029	496 355
2014	209	890 714	306 352	150 785	457 137
2015	198	923 368	319 552	112 542	432 095
2016	210	814 174	321 003	70 270	391 274
2017	227	959 565	338 615	76 200	414 815
2018	184	728 100	255 381	70 944	326 325
2019	200	831 727	246 958	133 239	380 196
2020	202	819 645	263 505	93 660	357 165
2021	250	859 215	238 560	138 218	376 778
2022	244	1 140 248	241 567	167 461	409 029
2023	225	982 690	180 165	126 649	306 813

### Movimento de Navios

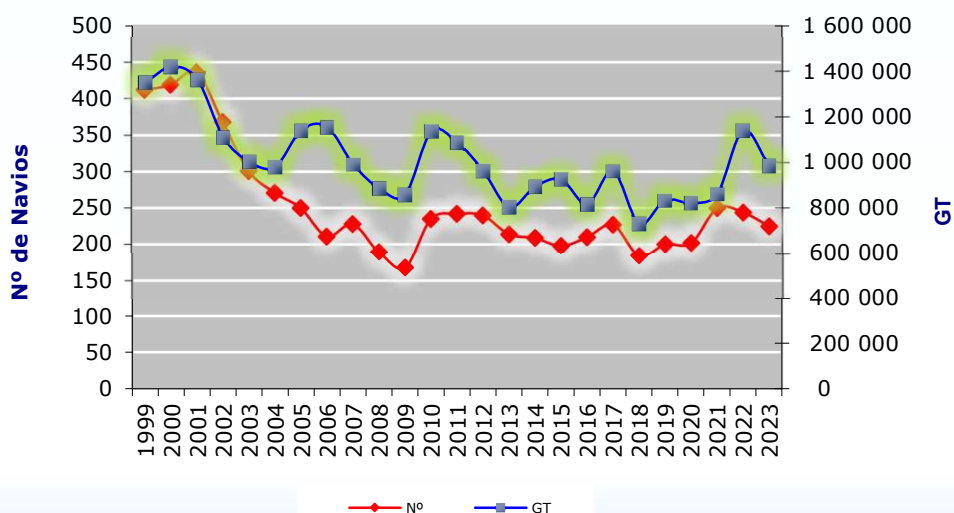



**APDL**

ADMINISTRAÇÃO DOS PORTOS  
DOURO • LEIXÕES • VIANA

## Porto de Viana do Castelo

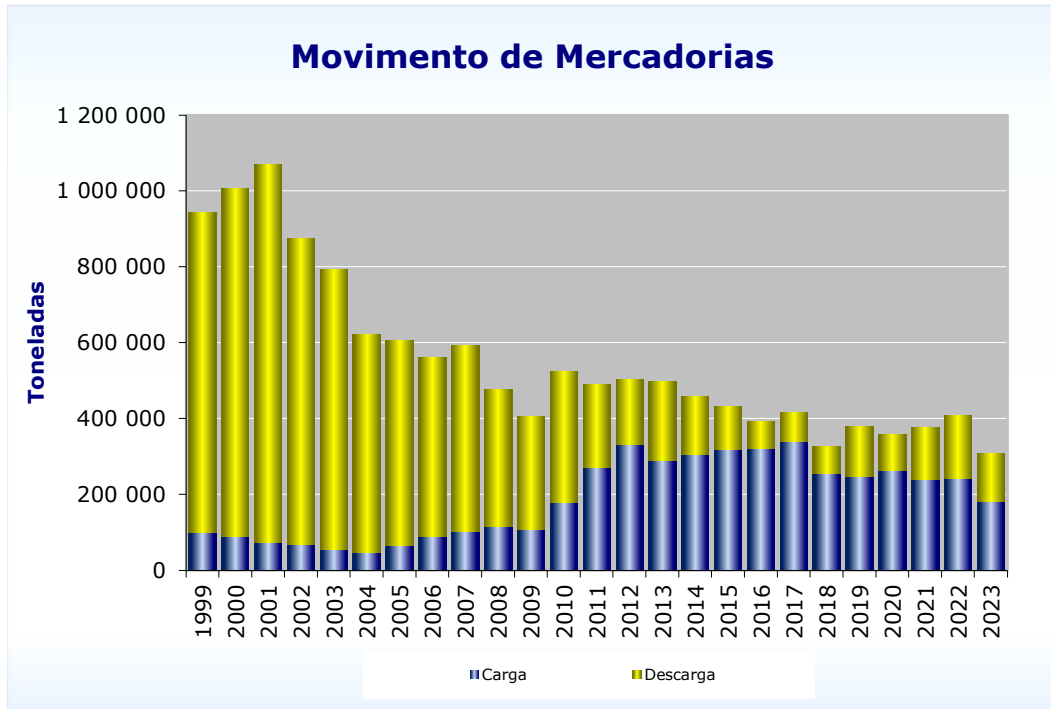



**APDL**

ADMINISTRAÇÃO DOS PORTOS  
DOURO • LEIXÕES • VIANA

**Porto de Viana do Castelo**  
**Movimento de Mercadorias Segundo o Grupo**

Toneladas

Ano	C. Geral Fracionada	Carga Contentorizada	Ro-Ro	Granéis Sólidos	Granéis Líquidos	Total
1999	381 938	365		531 492	28 378	942 173
2000	473 682	198		516 555	17 039	1 007 474
2001	494 061			523 017	52 027	1 069 105
2002	260 431			572 848	40 685	873 964
2003	208 078			542 425	43 567	794 070
2004	172 411			397 292	50 846	620 549
2005	170 574			376 009	58 406	604 989
2006	257 793	290		254 528	48 482	561 093
2007	275 982	697		268 799	47 309	592 787
2008	233 143	2 104		201 348	38 909	475 504
2009	195 633	3 054		178 804	28 567	406 058
2010	335 346	23 722		169 505	16 917	524 140
2011	329 371	5 426		129 532	26 164	490 493
2012	298 756	2 199		173 598	28 394	502 917
2013	284 410	2 075		183 916	25 954	496 355
2014	260 607	604		162 930	32 996	457 137
2015	271 838	1 307		130 902	28 048	432 095
2016	248 938	332		99 505	42 498	391 274
2017	273 725	711		97 424	42 954	414 814
2018	194 043	1 361		89 136	41 784	326 325
2019	186 845	774		146 657	45 920	380 196
2020	170 325	28		147 574	39 237	357 165
2021	175 718	31		149 925	51 104	376 778
2022	214 113		10	159 980	34 925	409 029
2023	155 357		179	124 934	26 344	306 813

**Movimento de Mercadorias Segundo o Grupo**

