



APDL

ADMINISTRAÇÃO DOS PORTOS
DOURO • LEIXÕES • VIANA



Boletim Estatístico Anual

2021

APDL – Administração dos Portos do Douro, Leixões e Viana do Castelo, SA

ÍNDICE

1. TÁFEGO GLOBAL

Movimento geral acumulado	4
---------------------------	---

2. TRÁFEGO DETALHADO POR UNIDADES DE NEGÓCIO

Porto de Leixões

Movimento de navios segundo a bandeira	7
Movimento de navios segundo o tipo	9
Movimento de navios segundo o tipo e a classe GT	10
Movimento de navios segundo a classe DWT	14
Movimento de mercadorias segundo o grupo	15
Movimento de mercadorias segundo o grupo e a natureza	16
Movimento de mercadorias segundo a estrutura da NST/R	19
Movimento de mercadorias segundo o grupo e a origem/destino	22
Movimento de mercadorias segundo o território de origem/destino	23
Movimento de mercadorias segundo os locais de carga/descarga	28
Movimento de contentores – nº de contentores	29
Movimento de contentores - TEU's	30
Movimento de contentores por portos de origem/destino - TEU's	31
Movimento em tráfego Roll-On/Roll-Off	32
Movimento de passageiros e de navios de cruzeiro	33

Via Navegável do Douro

Movimento de navios comerciais segundo o tipo e a bandeira	34
Movimento de passageiros em tráfego fluvial	34
Movimento de mercadorias segundo o grupo	35

Porto de Viana do Castelo

Movimento de navios segundo o tipo e a bandeira	36
Movimento de mercadorias segundo o grupo	37
Movimento de mercadorias segundo o grupo e a natureza	38
Movimento de mercadorias segundo o território de origem/destino	39

3. DADOS HISTÓRICOS DO TRÁFEGO

Movimento de navios e mercadorias no Porto de Leixões	41
Movimento de mercadorias segundo o grupo no Porto de Leixões	43
Movimento de contentores - TEU's no Porto de Leixões	44
Movimento de passageiros no Porto de Leixões	45
Movimento de navios e mercadorias no Porto de Viana do Castelo	46
Movimento de mercadorias segundo o grupo no Porto de Viana do Castelo	48



APDL

ADMINISTRAÇÃO DOS PORTOS
DOURO • LEIXÕES • VIANA

Estatísticas dos Portos do Douro, Leixões e Viana do Castelo

1. TRÁFEGO GLOBAL



APDL
ADMINISTRAÇÃO DOS PORTOS
DOURO • LEIXÕES • VIANA

Movimento Geral Acumulado

Tráfego	Unidade	2020	2021	2020/2021 Variação
PORTO DE LEIXÕES				
Navios entrados				
Nacionais	nº	397	555	40%
Estrangeiros	nº	2 080	1 855	-11%
Total	nº	2 477	2 410	-3%
Nacionais	GT	2 948 700	4 018 982	36%
Estrangeiros	GT	25 670 659	22 882 542	-11%
Total	GT	28 619 359	26 901 524	-6%
Mercadorias				
Carregadas	t	6 819 148	5 828 020	-15%
Descarregadas	t	10 256 943	9 359 748	-9%
Carga Fracionada	t	998 940	1 296 515	30%
Carga Contentorizada	t	7 004 202	7 112 060	2%
Ro - Ro	t	1 335 555	1 533 672	15%
Granéis Sólidos	t	2 183 634	2 530 581	16%
Granéis Líquidos	t	5 553 760	2 714 940	-51%
Total	t	17 076 091	15 187 768	-11%
Contentores				
Carregados	nº	203 485	209 442	3%
Descarregados	nº	221 826	223 627	1%
Total	nº	425 311	433 069	2%
Carregados	TEU	337 339	347 734	3%
Descarregados	TEU	366 579	370 220	1%
Total	TEU	703 919	717 954	2%
Pescado				
Total	t	8 788	20 307	131%
Passageiros				
Embarcados	nº	140	422	201%
Desembarcados	nº	137	265	93%
Trânsito	nº	6 200	8 254	33%
Total	nº	6 477	8 941	38%
VIA NAVEGÁVEL DO DOURO				
Navios comerciais entrados				
Nacionais	nº	4	6	50%
Estrangeiros	nº	19	10	-47%
Total	nº	23	16	-30%
Nacionais	GT	5 396	7 542	40%
Estrangeiros	GT	30 783	15 357	-50%
Total	GT	36 179	22 899	-37%
Pescado (Porto da Afurada)				
Total	toneladas	5	5	-10%

Movimento Geral Acumulado

Tráfego	Unidade	2020	2021	2020/2021 Variação
Tráfego fluvial				
Mercadoria				
Total	toneladas	41 357	20 545	-50%
Passageiros				
Total	nº	226 333	279 137	23%
PORTO DE VIANA DO CASTELO				
Navios entrados				
Nacionais	nº	55	81	47%
Estrangeiros	nº	147	169	15%
Total	nº	202	250	24%
Nacionais	GT	206 020	266 262	29%
Estrangeiros	GT	613 625	592 953	-3%
Total	GT	819 645	859 215	5%
Mercadorias				
Carregadas	toneladas	263 505	238 560	-9%
Descarregadas	toneladas	93 660	138 218	48%
Carga Fracionada	toneladas	170 325	175 718	3%
Carga Contentorizada	toneladas	28	31	11%
Granéis Sólidos	toneladas	147 574	149 925	2%
Granéis Líquidos	toneladas	39 237	51 104	30%
Total	toneladas	357 165	376 778	5%
Contentores				
Carregados	nº	3	2	-33%
Descarregados	nº		2	-
Total	nº	3	4	33%
Carregados	TEU	3	4	33%
Descarregados	TEU		4	-
Total	TEU	3	8	167%
Pescado				
Total	toneladas	1 200	1 820	52%
Passageiros				
Embarcados	nº		17	-
Desembarcados	nº			-
Trânsito	nº			-
Total	nº		17	-



APDL

ADMINISTRAÇÃO DOS PORTOS
DOURO • LEIXÕES • VIANA

Estatísticas dos Portos do Douro, Leixões e Viana do Castelo

2. TRÁFEGO DETALHADO POR UNIDADES DE NEGÓCIO



Porto de Leixões

Movimento de Navios Segundo a Bandeira

Bandeira	2020		2021		2020/2021	
	Nº	GT	Nº	GT	Nº	GT
PORTUGAL	397	2 948 700	555	4 018 982	40%	36%
ALEMANHA	8	104 593	4	22 226	-50%	-79%
ANTIGUA E BARBUDA	339	2 368 962	287	2 396 803	-15%	1%
ARGELIA	4	63 385	1	8 161	-75%	-87%
BARBADOS	25	68 640	37	159 405	48%	132%
BELGICA	37	392 976	19	309 590	-49%	-21%
BELIZE	3	11 388	1	10 220	-67%	-10%
BOLIVIA			1	1 934	-	-
CABO VERDE	11	43 791	20	79 620	82%	82%
CHINA			1	21 828	-	-
CHIPRE	356	3 180 258	356	3 395 165	0%	7%
COOK, ILHAS	1	7 000			-100%	-100%
COREIA DO SUL			1	31 091	-	-
CROACIA	1	30 092	2	59 827	100%	99%
DINAMARCA	34	600 624	9	43 183	-74%	-93%
ESPAÑHA	18	72 899	18	90 522	0%	24%
FILIPINAS	2	57 222	1	25 189	-50%	-56%
FINLÂNDIA	1	16 690			-100%	-100%
FRANCA	8	52 406	3	4 663	-63%	-91%
GIBRALTAR	33	421 425	22	132 895	-33%	-68%
GRECIA	2	138 346			-100%	-100%
HONG KONG	27	688 265	9	246 278	-67%	-64%
ILHA DE MAN	9	146 893	4	50 691	-56%	-65%
ILHAS BAAMAS	24	174 131	19	269 337	-21%	55%
ILHAS CAIMAS	3	7 332	1	1 428	-67%	-81%
ILHAS FAROE	1	2 030	1	2 026	0%	0%
ILHAS MARSHALL	76	2 061 817	83	1 859 836	9%	-10%
INDIA	1	57 249			-100%	-100%
IRLANDA	8	23 989	17	50 976	113%	112%
ITALIA	89	1 786 251	126	2 268 882	42%	27%
JAPAO	1	40 350	7	282 450	600%	600%
LETONIA	2	2 624	4	8 405	100%	220%
LIBERIA	126	2 647 002	102	1 757 107	-19%	-34%
LITUANIA	1	3 826	4	13 513	300%	253%
LUXEMBURGO	4	19 357	3	15 412	-25%	-20%
MALTA	380	6 113 467	324	5 697 286	-15%	-7%
MARROCOS			3	29 928	-	-
MONTENEGRO	1	22 456			-100%	-100%
NORUEGA	25	341 369	22	216 294	-12%	-37%



APDL
ADMINISTRAÇÃO DOS PORTOS
DOURO • LEIXÕES • VIANA

Porto de Leixões

Movimento de Navios Segundo a Bandeira

Bandeira	2020		2021		2020/2021 Variação	
	Nº	GT	Nº	GT	Nº	GT
PAISES BAIXOS	246	1 850 051	199	1 523 430	-19%	-18%
PANAMA	38	815 547	38	771 931	0%	-5%
POLONIA	3	651			-100%	-100%
REINO UNIDO	66	308 284	30	280 110	-55%	-9%
RUSSIA	13	99 077	12	55 912	-8%	-44%
SAO VICENTE	5	10 873	5	9 204	0%	-15%
SEYCHELLES E DEP.			1	124	-	-
SINGAPURA	22	451 527	16	325 587	-27%	-28%
SUECIA	7	100 363	19	112 753	171%	12%
SUICA	1	1 931			-100%	-100%
TAILANDIA	1	36 416	2	65 322	100%	79%
TURQUIA	16	226 746	17	131 092	6%	-42%
VANUATU	1	88	4	44 906	300%	50930%
Total Geral	2 477	28 619 359	2 410	26 901 524	-3%	-6%

Porto de Leixões
Movimento de Navios Segundo o Tipo

Tipo	2020						2021					
	Nacionais		Estrangeiros		Total		Nacionais		Estrangeiros		Total	
	Nº	GT	Nº	GT	Nº	GT	Nº	GT	Nº	GT	Nº	GT
ABASTECIM. AO LARGO			1	2 401	1	2 401						
BATELAO C.SECA ABERTO			3	7 215	3	7 215			11	23 886	11	23 886
BATELAO-BARCA P/C.SEC	1	694			1	694						
C.GERAL,MULTI-DECKER	3	15 696	4	42 612	7	58 308			5	21 010	5	21 010
C.GERAL,SINGLE-DECKER	5	17 539	60	165 269	65	182 808	12	55 092	44	119 037	56	174 129
CARGA GERAL N.D.	75	393 844	444	2 235 041	519	2 628 885	75	380 174	396	2 066 058	471	2 446 232
CRUZEIROS	1	1 650	6	211 288	7	212 938	2	19 857	18	706 507	20	726 364
DRAGA	6	6 666	4	5 032	10	11 698	6	6 666	6	17 127	12	23 793
GRANELEIRO	26	99 104	63	1 566 914	89	1 666 018	33	160 681	113	2 966 545	146	3 127 226
INVESTIG./EXPLORACAO			3	2 041	3	2 041			1	499	1	499
MISTO C.GERAL/CONTEN.	49	274 735	33	532 043	82	806 778	54	302 428	23	415 586	77	718 014
N/T PRODUT.QUIMICOS	8	88 467	127	1 609 453	135	1 697 920	1	11 935	146	1 876 245	147	1 888 180
NAVIOS DE GUERRA	5	5 861	8	6 834	13	12 695	3	4 404	6	18 775	9	23 179
NAVIOS,N.D.			1	39	1	39			5	2 558	5	2 558
NAVIO-TANQUE,N.D.			77	694 387	77	694 387	1	11 880	53	539 744	54	551 624
PASSEIROS	3	4 880	5	5 802	8	10 682	4	6 530	3	899	7	7 429
PETROLEIRO	2	113 401	66	2 374 476	68	2 487 877	1	27 250	25	430 115	26	457 365
PORTA-CONTENTORES	207	1 924 371	942	11 264 420	1 149	13 188 791	341	3 012 251	754	8 563 785	1 095	11 576 036
REBOCADOR	6	1 792	15	95 020	21	96 812	17	2 684	4	14 760	21	17 444
RO-RO CONTENTORES			6	331 325	6	331 325			8	444 668	8	444 668
RO-RO, N.D.			136	3 885 141	136	3 885 141			158	4 087 031	158	4 087 031
TRANSP.ESPECIAL.,N.D.			1	12 802	1	12 802						
TRANSP.GAS LIQUEFEITO			67	234 114	67	234 114	5	17 150	69	236 257	74	253 407
TRANSPORTE VEICULOS			8	386 990	8	386 990			7	331 450	7	331 450
TOTAL	397	2 948 700	2 080	25 670 659	2 477	28 619 359	555	4 018 982	1 855	22 882 542	2 410	26 901 524



APDL
ADMINISTRAÇÃO DOS PORTOS
DOURO • LEIXÕES • VIANA

Porto de Leixões

Movimento de Navios Segundo o Tipo e a Classe GT

Tipo e Classe	2020		2021	
	Nº	GT	Nº	GT
Até 99	3	1 977	4	2 085
NAVIOS DE GUERRA	1	1 850	1	1 850
NAVIOS,N.D.	1	39	1	59
PASSAGEIROS	1	88	2	176
De 100 a 499	15	3 659	23	4 777
CARGA GERAL N.D.			1	124
CRUZEIROS	2	612		
INVESTIG./EXPLORACAO	2	640	1	499
NAVIOS DE GUERRA	2	483		
NAVIOS,N.D.			3	1 071
PASSAGEIROS	1	269		
REBOCADOR	8	1 655	18	3 083
De 500 a 999	11	7 736	5	4 384
BATELAO-BARCA P/C.SEC	1	694		
CARGA GERAL N.D.	3	2 976	3	2 976
NAVIOS DE GUERRA	6	3 296	1	685
PASSAGEIROS	1	770	1	723
De 1 000 a 1 999	52	77 824	65	102 645
BATELAO C.SECA ABERTO			2	2 241
C.GERAL,SINGLE-DECKER	6	11 228	5	9 373
CARGA GERAL N.D.	26	40 187	39	66 645
CRUZEIROS	1	1 650		
DRAGA	10	11 698	10	11 074
INVESTIG./EXPLORACAO	1	1 401		
NAVIOS DE GUERRA	3	3 766	4	5 354
NAVIOS,N.D.			1	1 428
PASSAGEIROS	4	6 811	4	6 530
REBOCADOR	1	1 083		
De 2 000 a 2 999	383	1 003 965	353	925 925
ABASTECIM. AO LARGO	1	2 401		
BATELAO C.SECA ABERTO	3	7 215	9	21 645
C.GERAL,MULTI-DECKER	2	5 218	2	5 596
C.GERAL,SINGLE-DECKER	50	131 408	36	94 698
CARGA GERAL N.D.	254	666 341	218	579 501
GRANELEIRO	27	60 255	43	95 212
MISTO C.GERAL/CONTEN.	9	22 703	10	26 519
N/T PRODUT.QUIMICOS			2	4 444
NAVIOS DE GUERRA			1	2 800
NAVIO-TANQUE,N.D.	6	15 939	1	2 603
PASSAGEIROS	1	2 744		
RO-RO, N.D.	1	2 828		
TRANSP.GAS LIQUEFEITO	29	86 913	31	92 907



Porto de Leixões

Movimento de Navios Segundo o Tipo e a Classe GT

Tipo e Classe	2020		2021	
	Nº	GT	Nº	GT
De 3 000 a 3 999	115	419 102	123	448 983
C.GERAL,SINGLE-DECKER	5	19 665	7	26 828
CARGA GERAL N.D.	48	176 724	51	183 838
DRAGA			1	3 258
GRANELEIRO			2	6 184
MISTO C.GERAL/CONTEN.	3	9 111	1	3 037
N/T PRODUT.QUIMICOS	10	36 044	5	18 517
NAVIOS DE GUERRA	1	3 300		
NAVIO-TANQUE,N.D.	10	35 813	2	6 986
PETROLEIRO	1	3 753	2	7 976
PORTA-CONTENTORES	12	47 772	20	79 620
TRANSP.GAS LIQUEFEITO	25	86 920	32	112 739
De 4 000 a 4 999	111	488 481	111	493 134
C.GERAL,SINGLE-DECKER	1	4 106	1	4 106
CARGA GERAL N.D.	40	180 336	34	156 630
CRUZEIROS			1	4 200
GRANELEIRO	1	4 151		
MISTO C.GERAL/CONTEN.	26	107 349	25	102 875
N/T PRODUT.QUIMICOS	9	38 358	8	35 069
NAVIOS DE GUERRA			1	4 490
NAVIO-TANQUE,N.D.	7	32 638	3	12 642
PETROLEIRO	2	8 864	6	29 814
PORTA-CONTENTORES	13	57 850	18	81 186
REBOCADOR			3	14 361
TRANSP.GAS LIQUEFEITO	12	54 829	11	47 761
De 5 000 a 5 999	120	658 798	102	566 594
C.GERAL,MULTI-DECKER	4	20 740	3	15 414
C.GERAL,SINGLE-DECKER	3	16 401	7	39 124
CARGA GERAL N.D.	61	332 041	44	241 095
GRANELEIRO	4	20 348	4	20 605
N/T PRODUT.QUIMICOS	12	68 350	22	124 216
NAVIO-TANQUE,N.D.	12	67 217	14	79 340
PETROLEIRO	1	5 030		
PORTA-CONTENTORES	22	123 219	8	46 800
TRANSP.GAS LIQUEFEITO	1	5 452		
De 6 000 a 6 999	136	866 682	119	761 867
CARGA GERAL N.D.	12	76 860	13	82 505
CRUZEIROS			1	6 752
N/T PRODUT.QUIMICOS	3	20 422	2	13 736
NAVIO-TANQUE,N.D.	4	24 104	2	12 052
PETROLEIRO	3	19 164	2	12 776
PORTA-CONTENTORES	109	695 772	99	634 046
REBOCADOR	5	30 360		



Porto de Leixões

Movimento de Navios Segundo o Tipo e a Classe GT

Tipo e Classe	2020		2021	
	Nº	GT	Nº	GT
De 7 000 a 7 999	274	2 057 435	273	2 061 181
CARGA GERAL N.D.	15	106 439	17	122 388
GRANELEIRO	2	15 116	1	7 404
MISTO C.GERAL/CONTEN.	27	191 289	28	197 092
N/T PRODUT.QUIMICOS	7	52 231		
PETROLEIRO			1	7 260
PORTA-CONTENTORES	222	1 685 184	226	1 727 037
REBOCADOR	1	7 176		
De 8 000 a 8 999	24	211 628	39	341 801
CARGA GERAL N.D.	6	53 206	4	34 431
N/T PRODUT.QUIMICOS	3	24 796	2	17 120
NAVIOS DE GUERRA			1	8 000
PETROLEIRO			1	8 539
PORTA-CONTENTORES	15	133 626	30	264 890
RO-RO, N.D.			1	8 821
De 9 000 a 9 999	267	2 650 166	258	2 568 036
CARGA GERAL N.D.	22	211 670	9	86 592
CRUZEIROS			2	19 857
DRAGA			1	9 461
N/T PRODUT.QUIMICOS	1	9 442	1	9 155
PORTA-CONTENTORES	238	2 372 516	245	2 442 971
REBOCADOR	6	56 538		
De 10 000 a 19 999	602	8 290 189	578	7 967 564
CARGA GERAL N.D.	5	71 670	6	89 033
CRUZEIROS			3	45 785
GRANELEIRO	7	126 348	10	171 831
MISTO C.GERAL/CONTEN.	2	31 895		
N/T PRODUT.QUIMICOS	81	1 225 933	101	1 567 473
NAVIO-TANQUE,N.D.	37	455 214	29	356 907
PETROLEIRO	36	638 722	9	157 178
PORTA-CONTENTORES	433	5 727 605	420	5 579 357
TRANSP.ESPECIAL.,N.D.	1	12 802		
De 20 000 a 29 999	230	5 688 367	231	5 571 688
CARGA GERAL N.D.	19	434 228	24	546 725
CRUZEIROS			2	57 898
GRANELEIRO	22	526 351	23	548 244
MISTO C.GERAL/CONTEN.	2	48 334	1	22 863
N/T PRODUT.QUIMICOS	9	222 344	4	98 450
NAVIO-TANQUE,N.D.			3	81 094
PETROLEIRO			2	57 189
PORTA-CONTENTORES	68	1 754 797	25	597 861
RO-RO, N.D.	110	2 702 313	147	3 561 364



Porto de Leixões

Movimento de Navios Segundo o Tipo e a Classe GT

Tipo e Classe	2020		2021	
	Nº	GT	Nº	GT
De 30 000 a 39 999	65	2 147 687	73	2 426 012
C.GERAL,MULTI-DECKER	1	32 350		
CARGA GERAL N.D.	6	188 761	8	253 749
CRUZEIROS	1	38 557	1	38 848
GRANELEIRO	21	698 522	48	1 645 519
MISTO C.GERAL/CONTEN.	13	396 097	12	365 628
PORTA-CONTENTORES	17	590 450	4	122 268
RO-RO, N.D.	6	202 950		
De 40 000 a 49 999	16	726 408	27	1 196 432
CARGA GERAL N.D.	2	87 446		
CRUZEIROS	1	46 052	4	185 097
GRANELEIRO	5	214 927	15	632 227
RO-RO CONTENTORES	1	47 635	1	47 658
TRANSPORTE VEICULOS	7	330 348	7	331 450
De 50 000 a 79 999	39	2 161 180	26	1 458 416
CRUZEIROS	2	126 067	6	367 927
NAVIO-TANQUE,N.D.	1	63 462		
PETROLEIRO	11	654 269	3	176 633
RO-RO CONTENTORES	5	283 690	7	397 010
RO-RO, N.D.	19	977 050	10	516 846
TRANSPORTE VEICULOS	1	56 642		
De 80 000 a 99 999	14	1 158 075	0	0
PETROLEIRO	14	1 158 075		
De 100 000 a 149 999	0	0	0	0
TOTAL	2 477	28 619 359	2 410	26 901 524



Porto de Leixões
Movimento de Navios Segundo Classe DWT

Classe	2020		2021	
	Nº	DWT	Nº	DWT
Até 99	20	124	25	254
De 100 a 499	15	3 796	11	2 479
De 500 a 999	3	1 943	3	2 011
De 1.000 a 1.999	24	38 427	32	48 347
De 2.000 a 2.999	40	107 352	38	102 074
De 3.000 a 3.999	273	971 878	261	919 018
De 4.000 a 4.999	134	593 763	137	620 376
De 5.000 a 5.999	134	712 128	138	727 347
De 6.000 a 6.999	90	588 903	85	553 036
De 7.000 a 7.999	114	865 781	98	726 434
De 8.000 a 8.999	263	2 241 152	234	1 976 121
De 9.000 a 9.999	115	1 083 975	142	1 334 224
De 10.000 a 19.999	792	10 482 812	785	10 459 713
De 20.000 a 29.999	263	6 380 515	264	6 295 504
De 30.000 a 39.999	123	4 184 807	78	2 662 184
De 40.000 a 49.999	19	848 849	14	660 644
De 50.000 a 79.999	31	1 759 517	61	3 583 664
De 80.000 a 99.999			1	80 839
De 100.000 a 149.999	11	1 200 751	3	326 795
De 150.000 a 199.999	13	2 070 202		
TOTAL	2 477	34 136 675	2 410	31 081 064

Porto de Leixões
Movimento de Mercadorias Segundo o Grupo

toneladas

Grupos de Mercadorias	2020			2021			2020/2021 Variação		
	Carga	Descarga	Total	Carga	Descarga	Total	Carga	Descarga	Total
CARGA GERAL	5 106 290	4 232 407	9 338 697	5 214 905	4 727 342	9 942 247	2%	12%	6%
Fracionada	762 950	235 990	998 940	749 481	547 034	1 296 515	-2%	132%	30%
Contentorizada	3 765 676	3 238 526	7 004 202	3 801 583	3 310 477	7 112 060	1%	2%	2%
Ro-Ro	577 664	757 891	1 335 555	663 841	869 831	1 533 672	15%	15%	15%
GRANÉIS SÓLIDOS	224 207	1 959 428	2 183 634	184 939	2 345 642	2 530 581	-18%	20%	16%
GRANÉIS LÍQUIDOS	1 488 651	4 065 109	5 553 760	428 176	2 286 764	2 714 940	-71%	-44%	-51%
TOTAL	6 819 148	10 256 943	17 076 091	5 828 020	9 359 748	15 187 768	-15%	-9%	-11%



APDL
ADMINISTRAÇÃO DOS PORTOS
DOURO • LEIXÕES • VIANA

Porto de Leixões

Movimento de Mercadorias Segundo o Grupo e a Natureza

toneladas

Mercadorias	2020			2021			2020/2021		
	Carga	Descarga	Total	Carga	Descarga	Total	Carga	Descarga	Total
CARGA GERAL	5 106 290	4 232 407	9 338 697	5 214 905	4 727 342	9 942 247	2%	12%	6%
Fracionada	762 950	235 990	998 940	749 481	547 034	1 296 515	-2%	132%	30%
FERRO/AÇO	618 424	7 446	625 870	608 956	7 534	616 490	-2%	1%	-1%
FERRO/AÇO (CHAPA, ARCO)	116	188 081	188 197	243	507 091	507 334	109%	170%	170%
PARALELEPÍPEDOS	70 885	3 492	74 377	53 597		53 597	-24%	-100%	-28%
PEDRAS E S/ OBRAS	21 302		21 302	40 737		40 737	91%	-	91%
MÁQUINAS, APARELHOS E S/ PARTES	21 634	15 236	36 870	22 135	16 486	38 621	2%	8%	5%
OBRAS DE FERRO E AÇO	17 004	12 286	29 290	12 516	10 013	22 529	-26%	-19%	-23%
Mercadorias diversas	13 586	9 449	23 035	11 297	5 910	17 207	-17%	-37%	-25%
Contentorizada	3 765 676	3 238 526	7 004 202	3 801 583	3 310 477	7 112 060	1%	2%	2%
MATÉRIAS PLÁSTICAS (BRUTO E OBRA)	106 141	471 821	577 962	110 426	504 996	615 422	4%	7%	6%
PAPEL E CARTÃO	316 428	155 924	472 352	315 499	170 573	486 072	0%	9%	3%
FIOS, TECIDOS E ARTIG. TEXTEIS	82 762	203 821	286 584	92 124	234 896	327 020	11%	15%	14%
PEDRAS EM BRUTO	248 621	10 635	259 256	311 303	13 990	325 293	25%	32%	25%
MERCADORIA DE GRUPAGEM OU CLASS. INDEFINIDA	264 160	28 519	292 679	252 718	37 751	290 469	-4%	32%	-1%
OBRAS DE FERRO E AÇO	143 161	71 525	214 687	149 851	72 140	221 992	5%	1%	3%
MÁQUINAS, APARELHOS E S/ PARTES	106 144	101 051	207 195	105 517	96 029	201 546	-1%	-5%	-3%
PEIXES, CRUSTÁCEOS E MOLUSCOS	29 882	140 146	170 029	28 265	140 842	169 107	-5%	0%	-1%
PRODUTOS QUÍMICOS	48 035	93 494	141 530	49 117	111 531	160 648	2%	19%	14%
AZULEJOS E MOSAICOS CERÂMICOS	116 407	7 727	124 134	148 068	5 957	154 025	27%	-23%	24%
BEBIDAS	106 209	27 128	133 337	119 803	28 683	148 487	13%	6%	11%
OUTROS PRODUTOS DAS INDÚSTRIAS QUÍMICAS E CONEXAS	73 094	92 231	165 325	70 892	73 160	144 052	-3%	-21%	-13%



APDL
ADMINISTRAÇÃO DOS PORTOS
DOURO • LEIXÕES • VIANA

Porto de Leixões

Movimento de Mercadorias Segundo o Grupo e a Natureza

toneladas

Mercadorias	2020			2021			2020/2021		
	Carga	Descarga	Total	Carga	Descarga	Total	Carga	Descarga	Total
LEITE E LACTICÍNIOS	57 438	67 174	124 612	60 204	75 280	135 484	5%	12%	9%
BORRACHA (BRUTO E OBRA)	27 161	84 834	111 994	37 771	76 780	114 551	39%	-9%	2%
FERRO/AÇO	62 483	33 090	95 573	61 625	42 186	103 811	-1%	27%	9%
MADEIRA Prensada	35 020	49 614	84 634	41 359	60 100	101 459	18%	21%	20%
MADEIRA EM BRUTO E SERRADA	27 513	66 819	94 332	25 967	73 704	99 671	-6%	10%	6%
PEDRAS E S/ OBRAS	74 456	7 787	82 243	86 833	8 442	95 275	17%	8%	16%
VINHO COMUM	83 082	649	83 731	89 764	786	90 550	8%	21%	8%
PASTAS DE MADEIRA E PAPEL P/ RECICLAR	174 941	13 152	188 093	74 094	16 261	90 355	-58%	24%	-52%
OUTROS PRODUTOS CERÂMICOS	60 768	11 145	71 913	77 097	6 852	83 949	27%	-39%	17%
VIDRO E S/ OBRAS	37 741	29 816	67 557	46 943	33 391	80 335	24%	12%	19%
ESTILHA E PELLETS	59 189	11 731	70 920	54 450	17 921	72 370	-8%	53%	2%
AUTOMÓVEIS E VEÍCULOS TERRESTRES E S/ PARTES	22 201	31 834	54 036	27 429	42 258	69 687	24%	33%	29%
MOBILIÁRIO	39 245	19 006	58 251	47 089	22 483	69 572	20%	18%	19%
FERRO/AÇO (CHAPA, ARCO)	9 305	84 249	93 554	6 847	62 661	69 508	-26%	-26%	-26%
TARAS	641 904	701 713	1 343 616	659 461	702 216	1 361 676	3%	0%	1%
Mercadorias diversas	712 184	621 891	1 334 075	651 067	578 607	1 229 674	-9%	-7%	-8%
Ro-Ro	577 664	757 891	1 335 555	663 841	869 831	1 533 672	15%	15%	15%
MATÉRIAS PLÁSTICAS (BRUTO E OBRA)	37 145	163 774	200 919	31 609	229 078	260 687	-15%	40%	30%
MERCADORIA DE GRUPAGEM OU CLASS. INDEFINIDA	97 771	56 297	154 068	94 349	94 815	189 164	-4%	68%	23%
OBRAS DE FERRO E AÇO	106 012	17 370	123 382	153 023	25 447	178 470	44%	47%	45%
TARAS	68 425	79 361	147 786	71 188	79 097	150 285	4%	0%	2%
PRODUTOS QUÍMICOS	13 948	141 140	155 089	6 612	102 673	109 286	-53%	-27%	-30%
AUTOMÓVEIS E VEÍCULOS TERRESTRES E S/ PARTES	34 733	47 105	81 839	43 945	59 260	103 205	27%	26%	26%
OUTROS PRODUTOS DAS INDÚSTRIAS QUÍMICAS E CONEXAS	11 466	54 328	65 794	17 213	53 788	71 001	50%	-1%	8%
MOBILIÁRIO	43 060	20 463	63 523	42 317	26 611	68 928	-2%	30%	9%
MÁQUINAS, APARELHOS E S/ PARTES	20 551	31 059	51 610	27 742	34 695	62 437	35%	12%	21%
Mercadorias Diversas e Taras	144 552	146 994	291 545	175 844	164 366	340 210	22%	12%	17%



APDL
ADMINISTRAÇÃO DOS PORTOS
DOURO • LEIXÕES • VIANA

Porto de Leixões

Movimento de Mercadorias Segundo o Grupo e a Natureza

toneladas

Mercadorias	2020			2021			2020/2021		
	Carga	Descarga	Total	Carga	Descarga	Total	Carga	Descarga	Total
GRANÉIS SÓLIDOS	224 207	1 959 428	2 183 634	184 939	2 345 642	2 530 581	-18%	20%	16%
ESTILHA E PELLETS	53 810	300 811	354 621	31 386	763 573	794 960	-42%	154%	124%
SUCATA DE FERRO		670 826	670 826		553 571	553 571	-	-17%	-17%
TRIGO		446 154	446 154		409 661	409 661	-	-8%	-8%
MILHO		121 836	121 836		178 671	178 671	-	47%	47%
PARALELEPÍPEDOS	153 476		153 476	135 209		135 209	-12%	-	-12%
AÇÚCAR		147 893	147 893		126 332	126 332	-	-15%	-15%
CIMENTO, GESSO E CAL		61 581	61 581		121 308	121 308	-	97%	97%
SUCATA DE VIDRO		122 735	122 735		111 475	111 475	-	-9%	-9%
FORRAGENS E DESPERDÍCIOS ALIMENTARES		53 109	53 109		50 887	50 887	-	-4%	-4%
Mercadorias diversas	16 921	34 482	51 403	18 344	30 165	48 509	8%	-13%	-6%
GRANÉIS LÍQUIDOS	1 488 651	4 065 109	5 553 760	428 176	2 286 764	2 714 940	-71%	-44%	-51%
PRODUTOS REFINADOS DIVERSOS	1 182 903	1 280 068	2 462 971	326 894	1 826 461	2 153 354	-72%	43%	-13%
PETRÓLEO EM BRUTO		2 605 744	2 605 744		244 802	244 802	-	-91%	-91%
GASES DE PETRÓLEO LIQUEFEITOS	8 383	119 605	127 988		134 713	134 713	-100%	13%	5%
PRODUTOS AROMÁTICOS	261 794		261 794	98 687	10 137	108 825	-62%	-	-58%
ALCATRÃO, BETUME DE PETRÓLEO		40 487	40 487		66 714	66 714	-	65%	65%
ÓLEOS MINERAIS	35 571	19 204	54 775	2 595	3 937	6 533	-93%	-79%	-88%
TOTAL	6 819 148	10 256 943	17 076 091	5 828 020	9 359 748	15 187 768	-15%	-9%	-11%

**APDL**ADMINISTRAÇÃO DOS PORTOS
DOURO • LEIXÕES • VIANA**Porto de Leixões****Movimento de Mercadorias Segundo a Estrutura da NST/R**

toneladas

Secções	2020			2021			2020/2021		
	Carga	Descarga	Total	Carga	Descarga	Total	Carga	Descarga	Total
0 - PRODUTOS AGRÍCOLAS E ANIMAIS VIVOS	265 954	1 245 412	1 511 366	248 728	1 723 391	1 972 119	-6%	38%	30%
ANIMAIS VIVOS	680	5 238	5 918	5 328	4 408	9 735	684%	-16%	64%
BATATAS	8 282	12 602	20 884	6 562	15 164	21 726	-21%	20%	4%
CEREAIS	46 173	604 450	650 624	58 627	619 761	678 389	27%	3%	4%
FRUTAS FRESCAS E OUT.LEGUMES FRESCOS OU CONGELADOS	20 440	74 392	94 832	13 398	52 225	65 623	-34%	-30%	-31%
MADEIRA E CORTIÇA	159 003	414 152	573 156	135 359	894 828	1 030 187	-15%	116%	80%
MAT.TÊXTEIS,FIBRAS ARTIFICIAIS E S/ DESPERDÍCIOS	19 223	47 698	66 922	20 362	50 033	70 395	6%	5%	5%
OUTRAS MATÉRIAS-PRIMAS DE ORIGEM ANIMAL OU VEGETAL	12 151	86 879	99 030	9 092	86 972	96 064	-25%	0%	-3%
1 - GÉNEROS ALIMENTARES E FORRAGENS	653 571	698 934	1 352 505	633 393	665 705	1 299 098	-3%	-5%	-4%
AÇUCARES	11 198	164 355	175 553	7 451	141 713	149 164	-33%	-14%	-15%
ALIMENTOS P/ANIMAIS E DESPERDÍCIOS ALIMENTARES	34 010	64 095	98 105	37 091	61 330	98 421	9%	-4%	0%
BEBIDAS	224 052	28 409	252 461	258 733	30 314	289 046	15%	7%	14%
ESTIMULANTES E ESPECIARIAS	65 108	42 533	107 640	68 757	40 385	109 142	6%	-5%	1%
GÉNEROS ALIMENTARES NÃO PERECÍVEIS E LÚPULO	138 449	101 424	239 874	106 299	105 836	212 135	-23%	4%	-12%
PRODUTOS PERECÍVEIS/SEMI-PERECÍVEIS E CONSERVAS	138 711	244 371	383 083	129 797	252 816	382 612	-6%	3%	0%
SEMENTES E FRUTOS OLEAGINOSOS	42 042	53 747	95 789	25 266	33 311	58 577	-40%	-38%	-39%
2 - COMBUSTÍVEIS E MINERAIS SÓLIDOS	5 078	28 870	33 949	2 691	20 393	23 084	-47%	-29%	-32%
COQUE E SEMI-COQUE DE HULHA (EX.CARVÃO MINERAL)	2 307	7 350	9 656		1 164	1 164	-100%	-84%	-88%
HULHA	255	229	485	21	125	146	-92%	-46%	-70%
LENHITE E TURFA	2 517	21 291	23 808	2 670	19 104	21 774	6%	-10%	-9%
3 - PRODUTOS PETROLÍFEROS	1 286 274	4 079 310	5 365 584	362 864	2 288 434	2 651 298	-72%	-44%	-51%
DERIVADOS ENERGÉTICOS	1 186 291	1 247 845	2 434 136	330 895	1 781 652	2 112 547	-72%	43%	-13%
DERIVADOS NÃO ENERGÉTICOS	90 609	104 647	195 256	31 750	126 429	158 179	-65%	21%	-19%
HIDROCARBONETOS ENERGÉT.GASOSOS,LIQUEF./COMPRIMID.	9 374	120 893	130 267	220	135 446	135 666	-98%	12%	4%
PETRÓLEO EM BRUTO		2 605 925	2 605 925	0	244 906	244 906	-	-91%	-91%



APDL
ADMINISTRAÇÃO DOS PORTOS
DOURO • LEIXÕES • VIANA

Porto de Leixões
Movimento de Mercadorias Segundo a Estrutura da NST/R

toneladas

Secções	2020			2021			2020/2021		
	Carga	Descarga	Total	Carga	Descarga	Total	Carga	Descarga	Total
4 - MINÉRIOS E DESPERD. P/ A METARLUGIA	20 102	690 490	710 592	18 269	583 351	601 620	-9%	-16%	-15%
DESPERDÍCIOS E POEIRAS DE ALTOS FORNOS	17 568	686 680	704 247	12 099	575 648	587 747	-31%	-16%	-17%
MINÉRIOS DE FERRO	202	560	761	276		276	37%	-100%	-64%
MINÉRIOS NÃO FERROSOS E DESPERDÍCIOS	2 333	3 251	5 584	5 894	7 704	13 597	153%	137%	144%
5 - PRODUTOS METARLÚGICOS	819 010	390 000	1 209 010	838 996	710 311	1 549 307	2%	82%	28%
BARRAS, SECÇÕES, FIOS E MATERIAIS DE VIAS FÉRREAS	543 327	33 052	576 379	475 037	45 598	520 635	-13%	38%	-10%
FERRO FUNDIDO E AÇO EM BRUTO, LIGAS DE FERRO	1 256	5 324	6 580	1 090	10 917	12 007	-13%	105%	82%
FOLHAS DE AÇO, CHAPAS E ARCOS EM AÇO	8 839	112 971	121 810	6 227	198 500	204 727	-30%	76%	68%
METAIS NÃO FERROSOS	12 074	31 054	43 128	12 508	36 366	48 874	4%	17%	13%
PRODUTOS SIDERÚRGICOS LAMINADOS, SEMI-ACABADOS	138 697	171 386	310 084	196 708	378 214	574 922	42%	121%	85%
TUBOS, CANOS, MOLDES E PEÇAS FORJADAS DE FERRO/AÇO	114 816	36 212	151 029	147 426	40 715	188 141	28%	12%	25%
6 - MINERAIS EM BRUTO OU MANUFACTURADOS E MATERIAIS DE CONSTRUÇÃO	787 902	142 586	930 488	909 382	202 265	1 111 646	15%	42%	19%
AREIA, CASCALHO, ARGILAS, ESCÓRIAS	23 541	6 146	29 687	31 063	7 604	38 667	32%	24%	30%
CIMENTO, CAL	5 982	62 130	68 112	4 717	122 278	126 994	-21%	97%	86%
GESSO	4 253	140	4 393	5 770	128	5 898	36%	-9%	34%
OUTRAS PEDRAS, TERRAS E MINERAIS	260 905	21 011	281 917	319 230	26 868	346 098	22%	28%	23%
OUTROS MATERIAIS DE CONSTRUÇÃO MANUFACTURADOS	488 118	30 266	518 385	546 911	23 517	570 428	12%	-22%	10%
SAL, PIRITES, ENXOFRE	5 102	22 892	27 995	1 691	21 871	23 562	-67%	-4%	-16%
7 - ADUBOS	10 678	10 702	21 380	8 956	15 709	24 665	-16%	47%	15%
ADUBOS MANUFACTURADOS	10 551	10 653	21 204	8 880	15 634	24 515	-16%	47%	16%
ADUBOS NATURAIS	127	50	176	76	74	150	-40%	50%	-15%



APDL

ADMINISTRAÇÃO DOS PORTOS
DOURO • LEIXÕES • VIANA

Porto de Leixões
Movimento de Mercadorias Segundo a Estrutura da NST/R

toneladas

Secções	2020			2021			2020/2021		
	Carga	Descarga	Total	Carga	Descarga	Total	Carga	Descarga	Total
8 - PRODUTOS QUÍMICOS	688 189	996 384	1 684 573	422 316	1 055 785	1 478 101	-39%	6%	-12%
CELULOSE E DESPERDÍCIOS DE PAPEL	174 941	13 210	188 151	74 110	16 261	90 371	-58%	23%	-52%
OUTROS PRODUTOS QUÍMICOS	177 113	743 188	920 301	185 204	810 374	995 578	5%	9%	8%
PRODUTOS À BASE DE CARBONO	267	59	326	189	137	326	-29%	133%	0%
PRODUTOS QUÍMICOS DE BASE	335 868	239 926	575 795	162 813	229 013	391 826	-52%	-5%	-32%
9 - MÁQUINAS,VEÍCULOS,OBJECTOS MANUFACTURADOS E ARTIGOS DIVERSOS	2 282 390	1 974 255	4 256 645	2 382 426	2 094 404	4 476 830	4%	6%	5%
ARTIGOS DIVERSOS	368 161	91 585	459 746	355 710	140 831	496 541	-3%	54%	8%
ARTIGOS MANUFACTURADOS DIVERSOS	638 301	397 716	1 036 017	669 440	427 654	1 097 094	5%	8%	6%
ARTIGOS METÁLICOS	165 310	82 999	248 309	181 394	86 083	267 477	10%	4%	8%
COUROS,TÊXTEIS E ROUPA	87 854	217 471	305 324	93 655	252 403	346 057	7%	16%	13%
OUTRAS MÁQUINAS,MOTORES E PEÇAS	148 901	145 979	294 880	153 759	145 217	298 976	3%	-1%	1%
TRACTORES,MÁQUINAS E APARELHOS AGRÍCOLAS	3 531	3 192	6 723	3 790	3 787	7 576	7%	19%	13%
VEÍCULOS E MATERIAIS DE TRANSPORTE	777 899	862 278	1 640 177	812 922	884 122	1 697 044	5%	3%	3%
VIDRO,OBJECTOS DE VIDRO,PRODUTOS DE CERÂMICA	92 435	173 035	265 469	111 756	154 308	266 064	21%	-11%	0%
TOTAL	6 819 148	10 256 943	17 076 091	5 828 020	9 359 748	15 187 768	-15%	-9%	-11%



Porto de Leixões

Movimento de Mercadorias Segundo o Grupo e a Origem/Destino

toneladas

Grupos de Mercadorias	2020			2021			2020/2021		
	Carga	Descarga	Total	Carga	Descarga	Total	Carga	Descarga	Total
CONTINENTE E REGIÕES AUTÓNOMAS	1 116 221	1 832 596	2 948 817	852 935	2 395 795	3 248 731	-24%	31%	10%
Carga Geral	602 634	629 413	1 232 047	720 513	732 178	1 452 691	20%	16%	18%
Fracionada	17 386	3 897	21 283	22 146	5 194	27 340	27%	33%	28%
Contentorizada	585 234	625 516	1 210 750	698 367	726 983	1 425 351	19%	16%	18%
Ro-Ro	14		14				-100%	-	-100%
Granéis Sólidos		61 581	61 581		121 308	121 308	-	97%	97%
Granéis Líquidos	513 587	1 141 602	1 655 189	132 422	1 542 309	1 674 731	-74%	35%	1%
UNIÃO EUROPEIA	3 546 505	4 419 143	7 965 648	2 620 707	4 199 263	6 819 970	-26%	-5%	-14%
Carga Geral	2 685 516	2 985 211	5 670 727	2 266 716	2 950 162	5 216 877	-16%	-1%	-8%
Fracionada	427 655	15 882	443 537	314 486	11 156	325 642	-26%	-30%	-27%
Contentorizada	1 685 017	2 211 441	3 896 458	1 296 475	2 071 313	3 367 788	-23%	-6%	-14%
Ro-Ro	572 845	757 887	1 330 732	655 755	867 693	1 523 448	14%	14%	14%
Granéis Sólidos	211 057	1 165 811	1 376 868	145 948	818 483	964 431	-31%	-30%	-30%
Granéis Líquidos	649 932	268 122	918 053	208 043	430 619	638 662	-68%	61%	-30%
EXTRA-UNIÃO EUROPEIA	2 156 422	4 005 204	6 161 626	2 354 378	2 764 690	5 119 067	9%	-31%	-17%
Carga Geral	1 818 140	617 783	2 435 923	2 227 676	1 045 003	3 272 678	23%	69%	34%
Fracionada	317 909	216 211	534 120	412 849	530 684	943 533	30%	145%	77%
Contentorizada	1 495 426	401 568	1 896 994	1 806 740	512 181	2 318 922	21%	28%	22%
Ro-Ro	4 805	4	4 809	8 086	2 138	10 224	68%	57365%	113%
Granéis Sólidos	13 150	732 036	745 185	38 991	1 405 851	1 444 842	197%	92%	94%
Granéis Líquidos	325 133	2 655 385	2 980 518	87 711	313 836	401 547	-73%	-88%	-87%
TOTAL	6 819 148	10 256 943	17 076 091	5 828 020	9 359 748	15 187 768	-15%	-9%	-11%



APDL
ADMINISTRAÇÃO DOS PORTOS
DOURO • LEIXÕES • VIANA

Porto de Leixões

Movimento de Mercadorias Segundo o Território de Origem/Destino

toneladas

Territórios	2020			2021			2020/2021		
	Carga	Descarga	Total	Carga	Descarga	Total	Carga	Descarga	Total
PORTUGAL	1 116 221	1 832 596	2 948 817	852 935	2 395 795	3 248 731	-24%	31%	10%
CONTINENTE	612 863	1 592 932	2 205 795	317 232	2 129 393	2 446 625	-48%	34%	11%
AÇORES	313 585	156 424	470 009	336 776	179 928	516 704	7%	15%	10%
MADEIRA	189 773	83 240	273 012	198 928	86 474	285 401	5%	4%	5%
UNIÃO EUROPEIA	3 546 505	4 419 143	7 965 648	2 620 707	4 199 263	6 819 970	-26%	-5%	-14%
ALEMANHA	53 093	51 288	104 381	53 084	51 303	104 387	0%	0%	0%
BELGICA	480 206	293 787	773 993	268 451	273 523	541 974	-44%	-7%	-30%
BULGARIA	584	2 321	2 905	507	3 084	3 591	-13%	33%	24%
CHIPRE	5 006	576	5 582	4 403	603	5 007	-12%	5%	-10%
CROACIA	94		94				-100%	-	-100%
DINAMARCA	56 091	26 548	82 639	51 778	4 329	56 107	-8%	-84%	-32%
ESPAÑA	396 885	1 247 864	1 644 749	324 664	1 149 782	1 474 446	-18%	-8%	-10%
ESTONIA	28		28	12 025		12 025	43078%	-	43078%
FINLÂNDIA	17 637	7 774	25 411	38 727	7 949	46 676	120%	2%	84%
FRANÇA	123 052	510 792	633 844	81 359	452 965	534 324	-34%	-11%	-16%
GRÉCIA	43 972	1 322	45 294	13 452	1 138	14 590	-69%	-14%	-68%
IRLÂNDIA	142 596	81 253	223 848	144 345	108 968	253 313	1%	34%	13%
ITALIA	49 485	8 397	57 882	42 704	23 548	66 252	-14%	180%	14%
LETONIA	12	3 294	3 306	227	3 844	4 072	1795%	17%	23%
LITUÂNIA	625	3 300	3 925	4 199	7 704	11 903	572%	133%	203%
MALTA	21 647		21 647	702		702	-97%	-	-97%
PAÍSES BAIXOS	1 504 858	1 721 026	3 225 884	1 533 629	1 981 347	3 514 976	2%	15%	9%
POLÓNIA	229	30 857	31 085	2 011	45 740	47 751	780%	48%	54%
REINO UNIDO	594 490	376 112	970 603				-100%	-100%	-100%
ROMÉNIA	459	33 646	34 105	200	64 194	64 393	-56%	91%	89%
SUECIA	55 457	18 986	74 444	44 239	19 242	63 482	-20%	1%	-15%



APDL
ADMINISTRAÇÃO DOS PORTOS
DOURO • LEIXÕES • VIANA

Porto de Leixões

Movimento de Mercadorias Segundo o Território de Origem/Destino

toneladas

Territórios	2020			2021			2020/2021		
	Carga	Descarga	Total	Carga	Descarga	Total	Carga	Descarga	Total
EXTRA UNIÃO EUROPEIA	2 156 422	4 005 204	6 161 626	2 354 378	2 764 690	5 119 067	9%	-31%	-17%
AFRICA DO SUL	36 479		36 479	36 036	26 276	62 312	-1%	-	71%
ALBANIA	723		723	469		469	-35%	-	-35%
ALTO-MAR		44	44				-	-100%	-100%
ANGOLA	178 531	870 523	1 049 054	145 842	28 064	173 906	-18%	-97%	-83%
ARABIA SAUDITA	13 053		13 053	8 220	6 108	14 328	-37%	-	10%
ARGELIA	38 647	5 824	44 471	14 957	950	15 907	-61%	-84%	-64%
ARGENTINA	2 713	14 940	17 653	535	152	687	-80%	-99%	-96%
ARUBA	119		119	54		54	-55%	-	-55%
AUSTRALIA	9 677		9 677	3 674		3 674	-62%	-	-62%
BANGLADESH	43		43	52		52	21%	-	21%
BAREM	409		409	196		196	-52%	-	-52%
BENIM	348		348	81	1 211	1 292	-77%	-	272%
BRASIL	18 076	204 653	222 729	7 673	572 145	579 818	-58%	180%	160%
CABO VERDE	172 249	32 214	204 463	162 817	38 319	201 137	-5%	19%	-2%
CAMAROES	7 258	1 077	8 335	2 649	841	3 490	-64%	-22%	-58%
CAMBOJA(KAMPUCHEA)	575		575				-100%	-	-100%
CANADA	6 358	41 553	47 911	1 626	24 701	26 327	-74%	-41%	-45%
CATAR	5 099		5 099	1 517		1 517	-70%	-	-70%
CEUTA	15 073		15 073				-100%	-	-100%
CHILE	3 587		3 587	1 024	37 101	38 125	-71%	-	963%
CHINA	277 757	477	278 234	247 265	26 195	273 459	-11%	5388%	-2%
COLOMBIA	3 645		3 645	931		931	-74%	-	-74%
COMORES	527		527	31		31	-94%	-	-94%
CONGO	1 119	1 043	2 161	848	171	1 018	-24%	-84%	-53%
CONGO (REP.DEMOCRATICA)ZAIRE	359		359	633		633	76%	-	76%
COREIA DO SUL	11 736	81 275	93 011	6 557	73 827	80 383	-44%	-9%	-14%



APDL
ADMINISTRAÇÃO DOS PORTOS
DOURO • LEIXÕES • VIANA

Porto de Leixões

Movimento de Mercadorias Segundo o Território de Origem/Destino

toneladas

Territórios	2020			2021			2020/2021		
	Carga	Descarga	Total	Carga	Descarga	Total	Carga	Descarga	Total
COSTA DO MARFIM	5 739	484	6 223	1 913	1 090	3 003	-67%	125%	-52%
COSTA RICA	161		161	23		23	-85%	-	-85%
CUBA		122 854	122 854		64 884	64 884	-	-47%	-47%
CURAÇAO	16		16				-100%	-	-100%
DJIBOUTI	67		67	11	525	536	-84%	-	697%
E.UNIDOS AMERICA	279 096	51 934	331 030	186 743	114 541	301 284	-33%	121%	-9%
EGIPTO	29 090	1 071 643	1 100 733	31 432	244 128	275 559	8%	-77%	-75%
EM.ARABES UNIDOS	24 683		24 683	6 605	512	7 117	-73%	-	-71%
EQUADOR	1 863	79	1 942	1 041		1 041	-44%	-100%	-46%
FIJI	138		138				-100%	-	-100%
FILIPINAS	154		154	149		149	-3%	-	-3%
GABAO	1 858	872	2 730	128	128	256	-93%	-85%	-91%
GAMBIA	215		215	375		375	74%	-	74%
GANÁ	3 465	139	3 604	2 275	99	2 374	-34%	-29%	-34%
GEORGIA	1 272		1 272	903		903	-29%	-	-29%
GIBRALTAR	92 989		92 989	30 674		30 674	-67%	-	-67%
GUATEMALA	85		85	203		203	138%	-	138%
GUIANA	30		30	102		102	240%	-	240%
GUINE	1 972	126	2 098	429		429	-78%	-100%	-80%
GUINE EQUATORIAL	6 256	657 934	664 190	134	2	136	-98%	-100%	-100%
GUINE-BISSAU	54 209	13 628	67 837	64 498	7 477	71 975	19%	-45%	6%
HAITI	94		94	66		66	-31%	-	-31%
HONDURAS	11		11				-100%	-	-100%
HONG KONG	2 147		2 147	1 155		1 155	-46%	-	-46%
IEMENE	289		289	787		787	172%	-	172%
INDIA	28 387	28 300	56 687	37 455	91 638	129 093	32%	224%	128%
INDONESIA	183		183	400	22 010	22 410	118%	-	12131%
IRAO	426	22	448	2 130	75	2 205	400%	242%	393%
IRAQUE	2 241		2 241	209		209	-91%	-	-91%



APDL
ADMINISTRAÇÃO DOS PORTOS
DOURO • LEIXÕES • VIANA

Porto de Leixões

Movimento de Mercadorias Segundo o Território de Origem/Destino

toneladas

Territórios	2020			2021			2020/2021		
	Carga	Descarga	Total	Carga	Descarga	Total	Carga	Descarga	Total
IRLANDA DO NORTE		3 459	3 459		13 204	13 204	-	282%	282%
ISLANDIA		6 017	6 017		14 158	14 158	-	135%	135%
ISRAEL	69 557	32 296	101 853	69 731	5 007	74 738	0%	-84%	-27%
JAPAO	2 555	16 637	19 192	996	106 463	107 460	-61%	540%	460%
JORDANIA	6 557		6 557	7 056		7 056	8%	-	8%
KUWAIT	3 039		3 039	612		612	-80%	-	-80%
LIBANO	4 209	293	4 502	3 073	241	3 314	-27%	-18%	-26%
LIBERIA	453	4	457	127		127	-72%	-100%	-72%
LIBIA	2 377		2 377	3 290		3 290	38%	-	38%
MADAGASCAR	1 003		1 003	938		938	-6%	-	-6%
MALASIA	396	95	491	306		306	-23%	-100%	-38%
MALDIVAS				27		27	-	-	-
MARROCOS	426 553	221 035	647 588	385 385	239 974	625 359	-10%	9%	-3%
MAURICIA	9 490		9 490	6 776		6 776	-29%	-	-29%
MAURITANIA	11 438	2 219	13 657	35	189	223	-100%	-91%	-98%
MEXICO	4 448		4 448	10 784		10 784	142%	-	142%
MOCAMBIQUE	39 246	4	39 250	44 486	21	44 507	13%	458%	13%
MONTENEGRO	56		56				-100%	-	-100%
N.CALEDONIA E DEP	130		130				-100%	-	-100%
NAMIBIA	4 957		4 957	7 247		7 247	46%	-	46%
NICARAGUA	48		48	11		11	-77%	-	-77%
NIGERIA	8 109	4 264	12 373	2 984	3 406	6 390	-63%	-20%	-48%
NORUEGA	36 173	29 462	65 635	55 662	5 928	61 590	54%	-80%	-6%
NOVA ZELANDIA	3 803		3 803	3 017		3 017	-21%	-	-21%
OMAN	2 125		2 125	319		319	-85%	-	-85%
PANAMA	801		801	475		475	-41%	-	-41%
PAPUÁSIA-NOVA GUINÉ	21		21	62		62	194%	-	194%
PAQUISTAO	9 623		9 623	4 019		4 019	-58%	-	-58%
PARAGUAI	1 188	27	1 216	155		155	-87%	-100%	-87%



APDL
ADMINISTRAÇÃO DOS PORTOS
DOURO • LEIXÕES • VIANA

Porto de Leixões

Movimento de Mercadorias Segundo o Território de Origem/Destino

toneladas

Territórios	2020			2021			2020/2021		
	Carga	Descarga	Total	Carga	Descarga	Total	Carga	Descarga	Total
PERU	2 008		2 008	329		329	-84%	-	-84%
QUENIA	4 122	21	4 143	2 490		2 490	-40%	-100%	-40%
REINO UNIDO				596 717	357 052	953 769	-	-	-
REP.DOMINICANA	644		644	787		787	22%	-	22%
RUSSIA	1 965	124 034	125 999	3 214	38 577	41 791	64%	-69%	-67%
S.TOME E PRINCIPE	29 963	10 869	40 832	18 715	13 630	32 345	-38%	25%	-21%
SALVADOR	115		115	4		4	-96%	-	-96%
SENEGAL	23 451	5 641	29 092	22 718	955	23 673	-3%	-83%	-19%
SERRA LEOA	51		51	161	20	181	213%	-	252%
SEYCHELLES E DEP.	1 342		1 342	626		626	-53%	-	-53%
SINGAPURA	1 463		1 463	915		915	-37%	-	-37%
SIRIA	8 486	857	9 343	5 975	23	5 998	-30%	-97%	-36%
SRI LANKA	58		58	1 479		1 479	2472%	-	2472%
SUDAO	777		777	34		34	-96%	-	-96%
SURINAME	1 124		1 124	56		56	-95%	-	-95%
TAILANDIA	1 059		1 059	1 949		1 949	84%	-	84%
TAIWAN	1 069	46 825	47 894	2 160	83 169	85 329	102%	78%	78%
TANZANIA	1 183		1 183	1 508		1 508	27%	-	27%
TOGO	3 031	80	3 111	1 322	52	1 374	-56%	-35%	-56%
TRINDADE E TOBAGO	188		188	18		18	-91%	-	-91%
TUNISIA	2 089	311	2 400	28 248		28 248	1252%	-100%	1077%
TURQUIA	77 035	67 655	144 690	35 589	69 159	104 747	-54%	2%	-28%
UCRANIA	504	51 032	51 536	1 806	39 867	41 674	259%	-22%	-19%
URUGUAI	1 712	163 914	165 626	381	281 703	282 084	-78%	72%	70%
VENEZUELA	637		637	69	13 578	13 647	-89%	-	2042%
VIETNAME	2 694	16 516	19 211	6 007	95 147	101 153	123%	476%	427%
TOTAL	6 819 148	10 256 943	17 076 091	5 828 020	9 359 748	15 187 768	-15%	-9%	-11%



APDL
ADMINISTRAÇÃO DOS PORTOS
DOURO • LEIXÕES • VIANA

Porto de Leixões

Movimento de Mercadorias Segundo os Locais de Carga/Descarga

toneladas

Locais de Carga e Descarga	2020			2021			2020/2021		
	Carga	Descarga	Total	Carga	Descarga	Total	Carga	Descarga	Total
Cais Convencionais	1 465 679	2 134 610	3 600 289	1 417 974	2 887 879	4 305 853	-3%	35%	20%
Molhe Sul	572 838	781 767	1 354 605	657 860	901 797	1 559 658	15%	15%	15%
Cais Norte	758 673	123 774	882 447	619 166	419 469	1 038 636	-18%	239%	18%
Doca 1	8		8	636	71 715	72 351	7405%	-	853160%
Doca 2	758 665	123 774	882 438	618 530	347 755	966 284	-18%	181%	10%
Cais Sul	134 168	1 229 069	1 363 237	140 948	1 566 612	1 707 560	5%	27%	25%
Doca 1	15 304	188 694	203 998	55 638	168 181	223 819	264%	-11%	10%
Doca 2	118 864	1 040 375	1 159 239	85 310	1 398 431	1 483 741	-28%	34%	28%
Terminal Graneleiro	79 711	878 970	958 681	159 980	966 995	1 126 975	101%	10%	18%
Terminal de Cruzeiros		1 359	1 359				-	-100%	-100%
Terminal de Contentores	3 785 106	3 242 432	7 027 538	3 821 889	3 314 224	7 136 113	1%	2%	2%
Terminal de Contentores Norte	1 013 393	596 564	1 609 957	1 018 336	619 052	1 637 388	0%	4%	2%
Terminal de Contentores Sul	2 771 713	2 645 868	5 417 581	2 803 553	2 695 172	5 498 725	1%	2%	1%
Terminal de Petroleiros	1 488 651	1 846 083	3 334 734	428 176	2 190 650	2 618 826	-71%	19%	-21%
Posto A	722 497	1 051 354	1 773 851	131 092	1 115 756	1 246 848	-82%	6%	-30%
Posto B	746 227	673 631	1 419 858	293 798	940 182	1 233 980	-61%	40%	-13%
Posto C	19 928	121 098	141 025	3 286	134 713	137 999	-84%	11%	-2%
Terminal Oceânico		2 153 490	2 153 490				-	-100%	-100%
TOTAL	6 819 148	10 256 943	17 076 091	5 828 020	9 359 748	15 187 768	-15%	-9%	-11%



Porto de Leixões

Movimento de Contentores - nº de contentores

Contentores	2020			2021			2020/2021		
							Variação		
	Carga	Descarga	Total	Carga	Descarga	Total	Carga	Descarga	Total
MOVIMENTO GERAL									
Nº CONTENTORES	203 485	221 826	425 311	209 442	223 627	433 069	3%	1%	2%
Dimensões									
20'	71 979	78 164	150 143	74 045	79 000	153 045	3%	1%	2%
>20' e <40'	4 837	6 798	11 635	4 461	6 007	10 468	-8%	-12%	-10%
40'	104 773	115 747	220 520	107 977	116 269	224 246	3%	0%	2%
>40'	21 896	21 117	43 013	22 959	22 351	45 310	5%	6%	5%
Manif. de/para o porto									
Cheios	163 114	133 508	296 622	167 171	136 639	303 810	2%	2%	2%
Vazios	23 152	71 220	94 372	23 687	68 570	92 257	2%	-4%	-2%
Trânsito									
Cheios	15 538	15 511	31 049	17 429	17 396	34 825	12%	12%	12%
Vazios	1 681	1 587	3 268	1 155	1 022	2 177	-31%	-36%	-33%
Total									
Cheios	178 652	149 019	327 671	184 600	154 035	338 635	3%	3%	3%
Vazios	24 833	72 807	97 640	24 842	69 592	94 434	0%	-4%	-3%
TONELADAS	4 024 773	3 682 487	7 707 260	4 079 116	3 790 631	7 869 747	1%	3%	2%
Tara	708 386	770 285	1 478 671	730 211	774 919	1 505 131	3%	1%	2%
Conteúdo	3 316 387	2 912 202	6 228 589	3 348 905	3 015 711	6 364 616	1%	4%	2%
MOVIMENTO POR LOCAL									
Terminais de Contentores	185 039	202 882	387 921	189 649	203 581	393 230	2%	0%	1%
Terminal Contentores Norte	47 972	47 055	95 027	48 484	46 696	95 180	1%	-1%	0%
Terminal Contentores Sul	137 067	155 827	292 894	141 165	156 885	298 050	3%	1%	2%
Cais Convencionais	18 446	18 944	37 390	19 793	20 046	39 839	7%	6%	7%

Porto de Leixões
Movimento de Contentores - TEU's

TEU's

Contentores	2020			2021			2020/2021		
	Carga	Descarga	Total	Carga	Descarga	Total	Carga	Descarga	Total
MOVIMENTO GERAL									
Manif. de/para o porto									
Cheios	274 854	223 227	498 080	282 522	230 642	513 165	3%	3%	3%
Vazios	34 587	115 715	150 302	35 469	110 027	145 496	3%	-5%	-3%
Trânsito									
Cheios	25 311	25 263	50 573	28 193	28 235	56 428	11%	12%	12%
Vazios	2 588	2 375	4 963	1 550	1 316	2 865	-40%	-45%	-42%
Total									
Cheios	300 164	248 489	548 654	310 716	258 877	569 593	4%	4%	4%
Vazios	37 175	118 090	155 265	37 019	111 343	148 361	0%	-6%	-4%
Total Geral	337 339	366 579	703 919	347 734	370 220	717 954	3%	1%	2%
MOVIMENTO POR LOCAL									
Terminais de Contentores	305 083	333 899	638 982	313 580	335 251	648 831	3%	0%	2%
Terminal Contentores Norte	79 674	78 464	158 139	81 681	78 774	160 456	3%	0%	1%
Terminal Contentores Sul	225 409	255 435	480 843	231 899	256 476	488 375	3%	0%	2%
Cais Convencionais	32 256	32 680	64 937	34 154	34 969	69 123	6%	7%	6%



APDL
ADMINISTRAÇÃO DOS PORTOS
DOURO • LEIXÕES • VIANA

Porto de Leixões

Movimento de Contentores por Portos de Origem/Destino - TEU's

TEU's

Principais Portos	2020			2021			2020/2021 Variação		
	Carga	Descarga	Total	Carga	Descarga	Total	Carga	Descarga	Total
ROTTERDAM	85 424	105 061	190 484	90 872	115 863	206 735	6%	10%	9%
ALGECIRAS	17 492	65 891	83 383	17 156	53 399	70 555	-2%	-19%	-15%
LIVERPOOL	16 753	19 228	35 981	17 529	25 980	43 509	5%	35%	21%
SINES	8 525	20 467	28 992	17 462	25 925	43 387	105%	27%	50%
ANTWERPEN	14 049	24 661	38 710	11 721	22 090	33 811	-17%	-10%	-13%
CANIÇAL	14 226	16 570	30 796	14 901	16 916	31 817	5%	2%	3%
CASABLANCA	12 900	18 065	30 965	12 752	14 654	27 405	-1%	-19%	-11%
PONTA DELGADA	14 716	10 487	25 203	14 945	11 073	26 018	2%	6%	3%
TANGER MED	7 254	12 227	19 481	4 986	12 794	17 780	-31%	5%	-9%
TILBURY	10 623	3 083	13 706	11 789	4 269	16 058	11%	38%	17%
PRAIA	5 441	6 530	11 971	6 312	7 068	13 380	16%	8%	12%
LUANDA	11 436	5 774	17 210	8 453	3 982	12 435	-26%	-31%	-28%
PRAIA DA VITORIA	5 620	4 904	10 524	6 776	5 307	12 084	21%	8%	15%
DUBLIN	6 029	4 882	10 911	5 691	5 062	10 754	-6%	4%	-1%
FIGUEIRA DA FOZ		8 781	8 781		10 103	10 103	-	15%	15%
LONDON GATEWAY PORT	7 773		7 773	7 834		7 834	1%	-	1%
NANTONG	3 221		3 221	7 798		7 798	142%	-	142%
MINDELO	3 094	3 482	6 576	3 213	4 531	7 744	4%	30%	18%
VALENCIA	2 218	476	2 694	6 277	1 221	7 498	183%	157%	178%
MOERDIJK	4 372	1 386	5 758	5 538	1 846	7 384	27%	33%	28%
BISSAU	2 291	3 184	5 475	2 816	3 092	5 908	23%	-3%	8%
HOUSTON	2 622		2 622	5 404		5 404	106%	-	106%
CAPETOWN (TABLE BAY)	3 165		3 165	4 410	2	4 412	39%	-	39%
MERSIN, ICEL	1 896	3 072	4 969	640	3 539	4 179	-66%	15%	-16%
LAS PALMAS (GRAN CANARIA)	3 160	3 191	6 351	2 048	1 924	3 972	-35%	-40%	-37%
ASHDOD	2 342	582	2 924	3 014	405	3 419	29%	-30%	17%
HAIFA	3 530	370	3 900	3 181	122	3 303	-10%	-67%	-15%
MAPUTO	2 862	1	2 863	3 209	3	3 212	12%	200%	12%
LOBITO	1 314	774	2 088	2 246	729	2 975	71%	-6%	42%
SAO TOMÉ ISLAND	1 558	2 027	3 585	1 094	1 837	2 931	-30%	-9%	-18%
ALEXANDRIA	1 936	391	2 327	1 855	939	2 794	-4%	140%	20%
DUNKERQUE	2 875	634	3 509	2 230	310	2 540	-22%	-51%	-28%
CAIS DO PICO	889	1 496	2 385	1 085	1 231	2 317	22%	-18%	-3%
VIGO	490	2 342	2 831	76	2 085	2 162	-84%	-11%	-24%
VELAS	883	801	1 684	842	1 004	1 846	-5%	25%	10%
DAKAR	1 311	2 526	3 837	1 381	419	1 800	5%	-83%	-53%
SETUBAL	878	780	1 658	1 310	458	1 768	49%	-41%	7%
ALGER (ALGIERS)	1 441	29	1 470	1 575	135	1 710	9%	366%	16%
HORTA	1 015	676	1 691	1 177	532	1 709	16%	-21%	1%
SALERNO	1 393	583	1 976	1 220	334	1 554	-12%	-43%	-21%
GOTHENBURG	937	567	1 504	922	568	1 490	-2%	0%	-1%
LA SPEZIA	702	207	909	1 297	147	1 444	85%	-29%	59%
OUTROS PORTOS	46 686	10 392	57 078	32 701	8 320	41 021	-30%	-20%	-28%
TOTAL	337 339	366 579	703 919	347 734	370 220	717 954	3%	1%	2%



Porto de Leixões
Movimento em Tráfego Roll-On/Roll-Off

Unidades RO/RO	2020			2021			2020/2021		
	Carga	Descarga	Total	Carga	Descarga	Total	Carga	Descarga	Total
MOVIMENTO GERAL									
Nº de Unidades	12 478	13 908	26 386	15 084	16 527	31 611	21%	19%	20%
C/ auto-propulsão	1 658	2 244	3 902	2 048	2 648	4 696	24%	18%	20%
Mercad. em veíc. rodoviários automóveis	1 418	1 522	2 940	1 801	1 694	3 495	27%	11%	19%
Autocarros de passageiros	16	46	62	49	153	202	206%	233%	226%
Veículos Automóveis import/export	85	195	280	52	183	235	-39%	-6%	-16%
Outras unidades móveis	139	481	620	146	618	764	5%	28%	23%
S/ auto-propulsão	10 820	11 664	22 484	13 036	13 879	26 915	20%	19%	20%
Mercad. em reboques rodoviários	10 794	11 661	22 455	13 027	13 870	26 897	21%	19%	20%
Mercad. em vagões, mafis e batelões	26	3	29	9	9	18	-65%	200%	-38%
Toneladas	577 707	758 134	1 335 841	663 841	869 831	1 533 672	15%	15%	15%
Tara	137 023	144 170	281 193	155 422	162 518	317 940	13%	13%	13%
Conteúdo	440 684	613 964	1 054 648	508 419	707 313	1 215 732	15%	15%	15%
MOV. DE CONTENTORES EM RO/RO									
Nº de contentores	18 290	18 918	37 208	19 704	20 035	39 739	8%	6%	7%
Cheios	11 130	17 528	28 658	12 006	18 844	30 850	8%	8%	8%
Vazios	7 160	1 390	8 550	7 698	1 191	8 889	8%	-14%	4%
TEU	32 066	32 653	64 720	34 052	34 947	68 999	6%	7%	7%
Toneladas	259 097	443 961	703 058	277 533	480 153	757 686	7%	8%	8%
Tara	66 500	68 573	135 072	70 751	72 703	143 454	6%	6%	6%
Conteúdo	192 597	375 389	567 986	206 782	407 450	614 232	7%	9%	8%



Porto de Leixões Movimento de Passageiros

Passageiros	Nº de Passageiros		
	2020	2021	2021/2020 Variação
Passageiros			
Embarcados	140	422	56200%
Desembarcados	137	265	40200%
Trânsito	6 200	8 254	1445400%
TOTAL	6 477	8 941	38%

Movimento de Navios de Cruzeiro

Navios de Cruzeiro	Nº de navios/ GT		
	2020	2021	2021/2020 Variação
Navios			
Nº de navios	7	22	214%
Toneladas GT	214 459	728 515	240%



Via Navegável do Douro
Movimento de Navios Comerciais Segundo o Tipo e a Bandeira

Navios	2020		2021		2020/2021 Variação	
	Nº	GT	Nº	GT	Nº	GT
Nacionais	4	5 396	6	7 542	50%	40%
DRAGA	2	2 222	6	7 542	200%	239%
PASSAGEIROS	2	3 174			-100%	-100%
Estrangeiros	19	30 783	10	15 357	-47%	-50%
C.GERAL,SINGLE-DECKER	3	5 231	1	1 898	-67%	-64%
CARGA GERAL N.D.	16	25 552	8	12 024	-50%	-53%
GRANELEIRO			1	1 435	-	-
TOTAL	23	36 179	16	22 899	-30%	-37%

Movimento de Passageiros - Tráfego Fluvial

Movimento de Passageiros	2020	2021	2020/2021 Variação
TRÁFEGO FLUVIAL			
Navio Hotel	5 241	33 307	536%
MT Cruzeiro 1 Dia	36 174	74 438	106%
Recreio	9 978	10 509	5%
Cruzeiros mesma albufeira	174 940	160 883	-8%
TOTAL	226 333	279 137	23%

Via Navegável do Douro
Movimento de Mercadorias Segundo o Grupo

toneladas

Grupos de Mercadorias	2020			2021			2020/2021 Variação		
	Carga	Descarga	Total	Carga	Descarga	Total	Carga	Descarga	Total
SARDOURA	15 902		15 902				-100%	-	-100%
CARGA GERAL	3 928		3 928				-100%	-	-100%
Fracionada	3 928		3 928				-100%	-	-100%
GRANÉIS SÓLIDOS	11 974		11 974				-100%	-	-100%
VÁRZEA	21 635	3 820	25 455	16 686	3 859	20 545	-23%	1%	-19%
CARGA GERAL	5 668	3 820	9 488	5 153	1 920	7 073	-9%	-50%	-25%
Fracionada	5 668	3 820	9 488	5 153	1 920	7 073	-9%	-50%	-25%
GRANÉIS SÓLIDOS	15 967		15 967	11 533	1 939	13 472	-28%	-	-16%
TOTAL	37 537	3 820	41 357	16 686	3 859	20 545	-56%	1%	-50%

Porto de Viana do Castelo
Movimento de Navios Segundo o Tipo e a Bandeira

Navios	2020		2021		2020/2021 Variação	
	Nº	GT	Nº	GT	Nº	GT
Nacionais	55	206 020	81	266 262	47%	29%
BATELÃO C. SECA ABERTO			1	526	-	-
BATELÃO-BARCA P/C. SEC			1	694	-	-
C. GERAL, MULTI-DECKER	3	29 814	4	39 752	33%	33%
C. GERAL, SINGLE-DECKER	1	2 999	2	11 233	100%	275%
CARGA GERAL N.D.	14	65 409	12	87 264	-14%	33%
CRUZEIROS	5	40 082	5	32 666	0%	-19%
DRAGA	1	1 111	2	1 842	100%	66%
GRANELEIRO	7	15 183	14	30 366		100%
MISTO C. GERAL/CONTEN.	1	4 115				-100%
N. FABRIC. P/TRAT. PEIXE	1	1 919				-100%
NAVIOS DE GUERRA	2	1 419			-100%	-100%
PASSAGEIROS	3	3 983	4	6 467	33%	62%
PORTA-CONTENTORES	4	37 616	2	19 825	-50%	-47%
REBOCADOR	13	2 370	31	8 901	138%	276%
RO-RO, N.D.			1	15 224	-	-
RO-RO/PASSAGEIROS			1	8 072	-	-
TRANSP. GAS LIQUEFEITO			1	3 430	-	-
Estrangeiros	147	613 625	169	592 953	15%	-3%
BATELÃO C. SECA ABERTO	3	7 215	11	26 455	267%	267%
C. GERAL, MULTI-DECKER	4	11 970	9	29 429	125%	146%
C. GERAL, SINGLE-DECKER	9	38 885	7	21 772	-22%	-44%
CARGA GERAL N.D.	99	337 014	102	338 943	3%	1%
DRAGA	3	3 618	11	14 612	267%	304%
GRANELEIRO	7	53 660	2	3 691	-71%	-93%
INVESTIG./EXPLORAÇÃO			1	3 829	-	-
MISTO C. GERAL/CONTEN.	2	16 564	2	4 589	0%	-72%
N/T PRODUT. QUÍMICOS			8	54 159	-	-
NAVIO-TANQUE, N.D.	11	61 641	7	29 831	-36%	-52%
PETROLEIRO	1	5 030	1	5 565	0%	11%
PORTA-CONTENTORES	2	18 236	3	22 235	50%	22%
REBOCADOR			2	2 877	-	-
RO-RO/PASSAGEIROS	1	24 409	1	24 760	0%	1%
TRANSP. GAS LIQUEFEITO	4	24 137	2	10 206	-50%	-58%
TRANSP. PROD. QUÍMICOS	1	11 246			-100%	-100%
TOTAL	202	819 645	250	859 215	24%	5%

Porto de Viana do Castelo
Movimento de Mercadorias Segundo o Grupo

toneladas

Grupos de Mercadorias	2020			2021			2020/2021 Variação		
	Carga	Descarga	Total	Carga	Descarga	Total	Carga	Descarga	Total
CARGA GERAL	150 791	19 562	170 353	156 731	19 017	175 749	4%	-3%	3%
Fracionada	150 763	19 562	170 325	156 724	18 994	175 718	4%	-3%	3%
Contentorizada	28		28	7	24	31	-73%	-	11%
GRANÉIS SÓLIDOS	73 477	74 098	147 574	58 132	91 793	149 925	-21%	24%	2%
GRANÉIS LÍQUIDOS	39 237		39 237	23 697	27 408	51 104	-40%	-	30%
TOTAL	263 505	93 660	357 165	238 560	138 218	376 778	-9%	48%	5%



APDL
ADMINISTRAÇÃO DOS PORTOS
DOURO • LEIXÕES • VIANA

Porto de Viana do Castelo
Movimento de Mercadorias Segundo o Grupo e a Natureza

toneladas

Mercadorias	2020			2021			2020/2021		
	Carga	Descarga	Total	Carga	Descarga	Total	Carga	Descarga	Total
CARGA GERAL	150 791	19 562	170 353	156 731	19 017	175 749	4%	-3%	3%
Fracionada	150 763	19 562	170 325	156 724	18 994	175 718	4%	-3%	3%
PAPEL E CARTÃO	133 685		133 685	135 100		135 100	1%	-	1%
MADEIRA EM BRUTO E SERRADA	1 145	12 249	13 394		18 651	18 651	-100%	52%	39%
MÁQUINAS, APARELHOS E S/ PARTES	12 253	873	13 126	14 992	305	15 297	22%	-65%	17%
FERRO/AÇO				5 564		5 564	-	-	-
OUTROS MINERAIS	147		147	408		408	177%	-	177%
FERRO/AÇO (CHAPA, ARCO)		2 994	2 994	386		386	-	-100%	-87%
Mercadorias diversas	3 533	3 446	6 980	274	37	311	-92%	-99%	-96%
Contentorizada	28		28	7	24	31	-73%	-	11%
MATÉRIAS PLÁSTICAS (BRUTO E OBRA)					16	16	-	-	-
MÁQUINAS, APARELHOS E S/ PARTES	20		20				-100%	-	-100%
TARAS	8		8	7	8	15	-7%	-	93%
GRANÉIS SÓLIDOS	73 477	74 098	147 574	58 132	91 793	149 925	-21%	24%	2%
OUTROS MINERAIS	60 059		60 059	47 327		47 327	-21%	-	-21%
CIMENTO, GESSO E CAL		15 968	15 968		47 193	47 193			196%
MINÉRIOS, ESCÓRIAS E CINZAS		13 600	13 600		23 243	23 243			71%
ESTILHA E PELLETS	13 418		13 418	10 804	3 711	14 515	-19%	-	8%
ADUBOS		18 629	18 629		8 910	8 910	-	-52%	-52%
FORRAGENS E DESPERDÍCIOS ALIMENTARES		16 621	16 621		5 554	5 554	-	-67%	-67%
SOJA E SEMENTES E FARINHAS DE OLEAGINOSAS		9 279	9 279		3 183	3 183	-	-66%	-66%
GRANÉIS LÍQUIDOS	39 237		39 237	23 697	27 408	51 104	-40%	-	30%
ALCATRÃO, BETUME DE PETRÓLEO	39 237		39 237	23 697	27 408	51 104	-40%	-	30%
TOTAL	263 505	93 660	357 165	238 560	138 218	376 778	-9%	48%	5%

Porto de Viana do Castelo
Movimento de Mercadorias Segundo o Território de Origem/Destino

toneladas

Territórios	2020			2021			2020/2021		
	Carga	Descarga	Total	Carga	Descarga	Total	Carga	Descarga	Total
PORTUGAL	3 301	16 235	19 536	4 413	47 240	51 653	34%	191%	164%
CONTINENTE	3 301	16 235	19 536	4 413	47 240	51 653	34%	191%	164%
UNIÃO EUROPEIA	219 682	46 632	266 314	167 161	56 415	223 576	-24%	21%	-16%
ALEMANHA	7 348	23 696	31 044	4 861	12 970	17 830	-34%	-45%	-43%
BELGICA	1 556		1 556	234		234	-85%	-	-85%
DINAMARCA	5 751		5 751		57	57	-100%	-	-99%
ESPAÑA	56 072	5 270	61 343	47 001	31 119	78 120	-16%	490%	27%
FRANCA	6 684		6 684	1 055		1 055	-84%	-	-84%
GRECIA				541		541	-	-	-
ITALIA	28 093		28 093	33 484		33 484	19%	-	19%
PAISES BAIXOS	91 395	14 663	106 058	79 146	12 270	91 416	-13%	-16%	-14%
REINO UNIDO	20 279		20 279				-100%	-	-100%
SUECIA	2 503	3 003	5 507	837		837	-67%	-100%	-85%
EXTRA UNIÃO EUROPEIA	40 523	30 792	71 315	66 986	34 563	101 549	65%	12%	42%
ARGELIA				4 048		4 048	-	-	-
CAMARQUES		11 863	11 863	1 504	17 948	19 452	-	51%	64%
CHINA					109	109	-	-	-
CONGO		386	386	928	424	1 352	-	10%	250%
COSTA DO MARFIM				1 347		1 347	-	-	-
E. UNIDOS AMERICA	1 657		1 657	129		129	-92%	-	-92%
GABAO				373	302	676	-	-	-
GUINE EQUATORIAL				1 798		1 798	-	-	-
INDIA		332	332	196		196	-	-100%	-41%
MARROCOS	31 250		31 250	7 842		7 842	-75%	-	-75%
NORUEGA		4 500	4 500	208	4 519	4 727	-	0%	5%
REINO UNIDO				35 830		35 830	-	-	-
TRINDADE E TOBAGO	1 577	111	1 688	127		127	-92%	-100%	-92%
TURQUIA	6 039	13 600	19 639	12 655	11 260	23 915	110%	-17%	22%
TOTAL	263 505	93 660	357 165	238 560	138 218	376 778	-9%	48%	5%



APDL

ADMINISTRAÇÃO DOS PORTOS
DOURO • LEIXÕES • VIANA

Estatísticas dos Portos do Douro, Leixões e Viana do Castelo

3. DADOS HISTÓRICOS DO TRÁFEGO

Porto de Leixões

Movimento de Navios e Mercadorias

Ano	Navios		Mercadorias (t)		
	Nº	GT	Carga	Descarga	Total
1970	3 147	7 690 855	2 250 253	3 602 764	5 853 017
1980	2 679	8 617 925	1 662 662	5 910 955	7 573 617
1981	2 588	8 975 964	2 067 233	6 515 535	8 582 768
1982	2 268	8 174 725	1 739 228	5 693 812	7 433 040
1983	2 686	9 357 563	2 051 747	6 174 379	8 226 126
1984	2 546	9 665 371	2 449 094	5 964 115	8 413 209
1985	2 601	10 607 972	2 521 070	5 933 514	8 454 584
1986	2 719	10 958 663	2 595 186	5 917 713	8 512 899
1987	2 842	11 803 651	2 351 046	6 455 434	8 806 480
1988	2 898	12 948 462	2 879 829	7 100 065	9 979 894
1989	2 815	13 310 089	3 357 067	7 893 801	11 250 868
1990	2 742	14 636 230	3 493 092	8 641 973	12 135 065
1991	2 674	14 948 001	3 189 134	8 354 565	11 543 699
1992	2 730	16 142 282	3 232 855	8 703 026	11 935 881
1993	2 568	15 473 187	3 529 710	8 729 193	12 258 903
1994	2 506	15 414 423	3 419 547	9 316 019	12 735 566
1995	2 590	16 493 194	3 015 367	9 762 499	12 777 866
1996	2 535	16 575 015	2 963 645	9 537 332	12 500 977
1997	2 619	18 389 817	2 733 536	9 266 427	11 999 963
1998	2 756	19 579 220	3 002 731	10 782 649	13 785 380
1999	2 888	20 492 938	2 870 261	10 756 740	13 627 001
2000	2 935	20 813 905	3 259 483	10 287 215	13 546 698
2001	3 083	21 964 275	2 965 697	10 299 268	13 264 965
2002	3 003	21 647 470	3 113 389	9 486 601	12 599 990
2003	2 819	20 832 057	3 265 055	10 185 327	13 450 382
2004	2 719	19 853 259	3 802 454	9 900 552	13 703 006
2005	2 776	20 132 923	3 883 076	10 167 634	14 050 710
2006	2 686	20 391 339	4 002 734	10 013 448	14 016 182
2007	2 713	21 666 805	4 498 452	10 450 034	14 948 486
2008	2 627	22 785 015	4 975 843	10 659 261	15 635 103
2009	2 549	23 101 752	4 382 068	9 756 464	14 138 533
2010	2 539	23 928 828	4 471 288	10 105 422	14 576 710
2011	2 590	26 237 533	5 808 527	10 554 820	16 363 647
2012	2 547	28 144 802	6 801 079	9 813 482	16 614 561
2013	2 551	28 520 367	7 248 792	9 937 429	17 186 221
2014	2 609	31 808 879	7 443 642	10 659 442	18 103 084
2015	2 712	35 180 145	7 269 970	11 521 569	18 791 539
2016	2 697	32 824 618	7 193 074	11 127 685	18 320 759
2017	2 652	33 391 835	7 491 641	12 045 522	19 537 162
2018	2 551	34 316 896	7 328 970	11 880 344	19 209 314
2019	2 575	35 390 589	7 660 882	11 895 126	19 556 008
2020	2 477	28 619 359	6 819 148	10 256 943	17 076 091
2021	2 410	26 901 524	5 828 020	9 359 748	15 187 768

Porto de Leixões

Movimento de Navios e Mercadorias

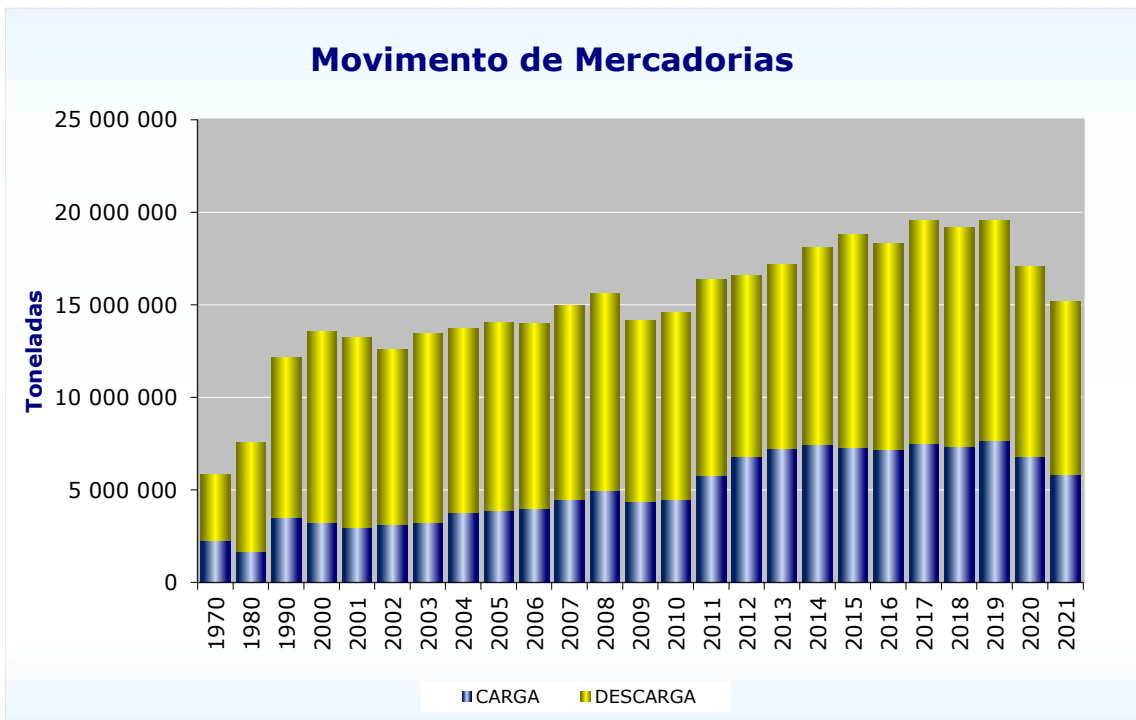
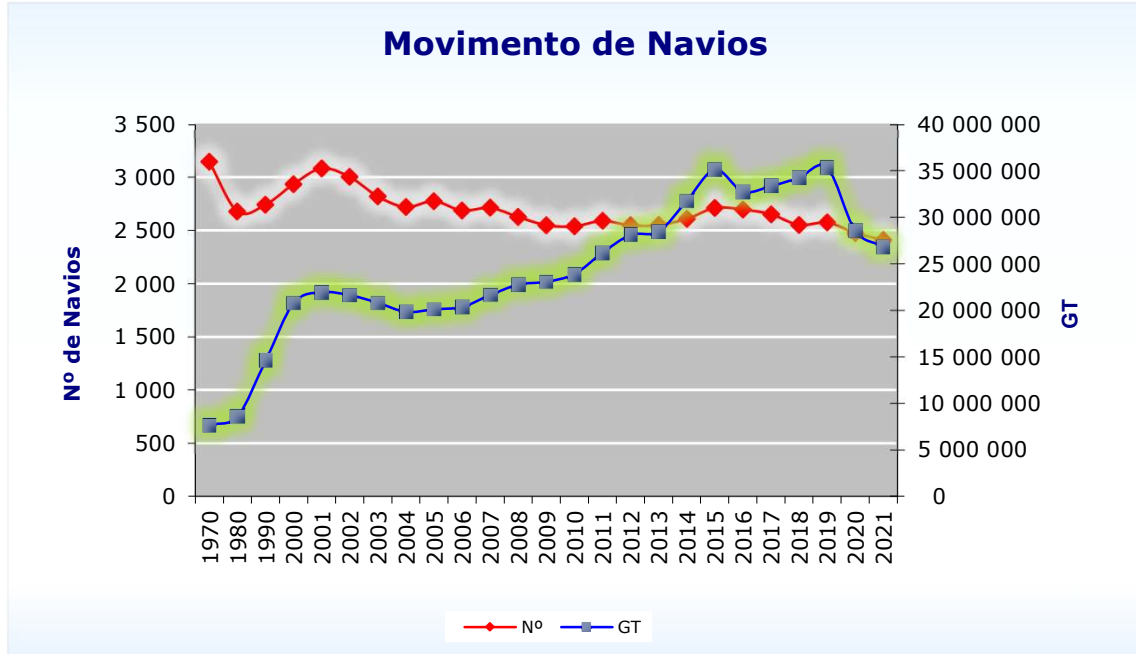

Porto de Leixões
Movimento de Mercadorias Segundo o Grupo

1000 toneladas

Ano	C. Geral Fracionada	Carga Contentorizada	Ro-Ro	Granéis Sólidos	Granéis Líquidos	Total
1981	1 989	720		1 489	4 385	8 583
1982	1 524	689		1 390	3 830	7 433
1983	1 457	793		1 692	4 284	8 226
1984	1 576	894		1 503	4 440	8 413
1985	1 722	990		1 437	4 306	8 455
1986	1 761	1 046		1 313	4 393	8 513
1987	1 700	1 211		1 516	4 379	8 806
1988	1 738	1 281		1 588	5 373	9 980
1989	1 701	1 322		1 540	6 688	11 251
1990	1 695	1 494	12	1 566	7 368	12 135
1991	1 217	1 526	13	1 571	7 217	11 544
1992	1 136	1 705	14	1 529	7 552	11 936
1993	924	1 643	19	1 398	8 275	12 259
1994	897	1 726	29	1 634	8 450	12 736
1995	1 065	1 899	28	1 615	8 171	12 778
1996	834	1 940	34	1 658	8 035	12 501
1997	860	2 072	39	1 744	7 285	12 000
1998	1 295	2 357	26	1 949	8 158	13 785
1999	885	2 446	34	2 146	8 116	13 627
2000	853	2 728	36	2 089	7 841	13 547
2001	827	2 860	146	2 072	7 360	13 265
2002	708	2 925	19	2 116	6 831	12 599
2003	546	3 185	10	2 237	7 471	13 449
2004	467	3 549	11	2 378	7 299	13 704
2005	487	3 539	9	2 302	7 713	14 051
2006	570	3 866	26	2 150	7 404	14 016
2007	740	4 427	33	2 106	7 643	14 948
2008	648	4 633	22	2 191	8 142	15 635
2009	346	4 546	67	2 086	7 094	14 139
2010	596	4 992	23	2 235	6 730	14 577
2011	935	5 409	10	2 503	7 506	16 363
2012	917	6 458	18	2 174	7 048	16 615
2013	895	6 296	75	2 095	7 825	17 186
2014	1 021	6 512	419	2 323	7 828	18 103
2015	1 146	5 988	736	2 568	8 353	18 792
2016	1 200	6 387	902	2 381	7 450	18 321
2017	1 129	6 195	1 062	2 356	8 796	19 537
2018	993	6 702	1 158	2 582	7 775	19 209
2019	1 034	6 810	1 322	2 631	7 759	19 556
2020	999	7 004	1 336	2 184	5 554	17 076
2021	1 297	7 112	1 534	2 531	2 715	15 188

Movimento de Mercadorias Segundo o Grupo

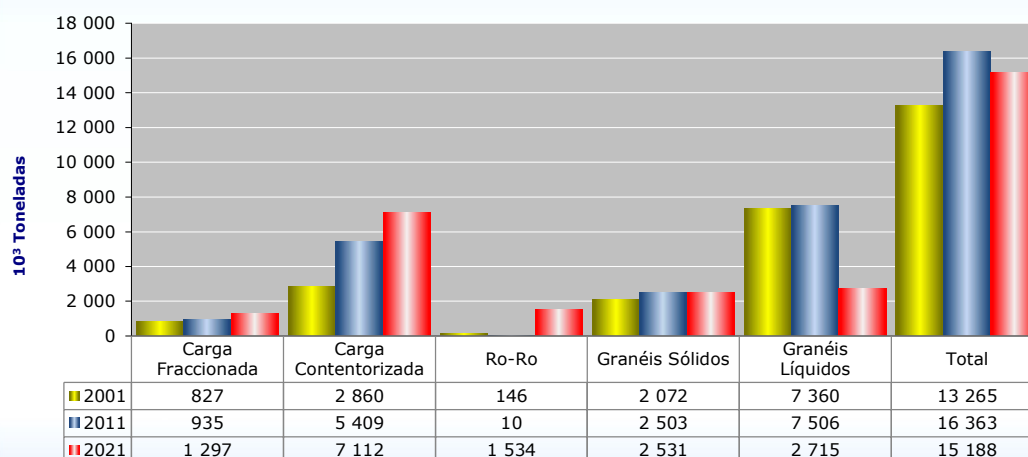

Porto de Leixões

Movimento de Contentores

Ano	N.º	TEU
1980	57 414	75 659
1981	58 041	74 745
1982	57 224	73 810
1983	67 519	88 597
1984	74 590	100 304
1985	81 961	112 169
1986	83 733	114 168
1987	92 560	125 294
1988	101 929	139 080
1989	102 992	138 691
1990	108 309	147 651
1991	110 167	152 026
1992	125 365	174 012
1993	118 471	167 466
1994	120 175	176 753
1995	132 152	195 486
1996	136 345	202 182
1997	144 072	216 406
1998	160 309	243 158
1999	164 905	251 401
2000	186 182	281 596
2001	194 537	296 616
2002	199 036	304 355
2003	208 572	320 433
2004	228 207	349 460
2005	233 294	352 001
2006	249 570	378 387
2007	282 423	433 486
2008	293 838	450 029
2009	290 557	454 503
2010	305 334	483 309
2011	327 563	514 088
2012	403 086	632 673
2013	391 928	626 195
2014	417 051	666 689
2015	385 663	623 758
2016	399 706	658 571
2017	383 051	634 932
2018	402 887	670 093
2019	412 967	685 810
2020	425 311	703 919
2021	433 069	717 954

Movimento de Contentores - TEU´s

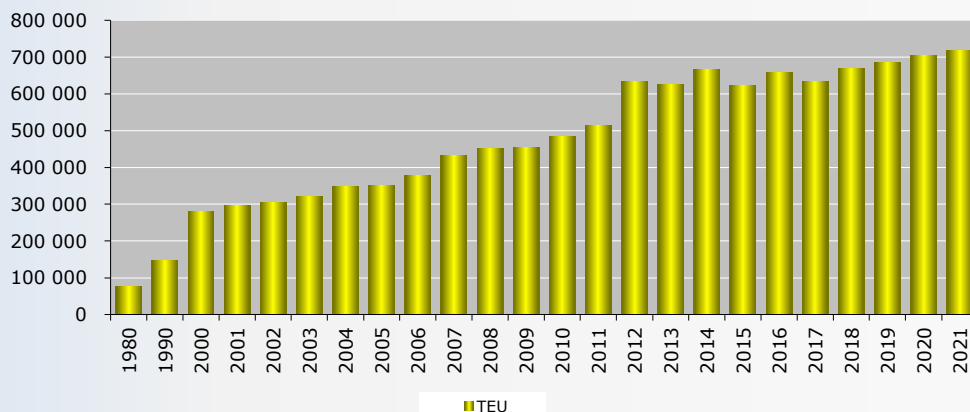

Porto de Leixões

Movimento de Passageiros

nº de passageiros

Ano	Embarque	Desembarque	Trânsito	Total
2009	602	615	16 407	17 624
2010	140	224	27 130	27 494
2011	281	195	41 353	41 829
2012	240	686	74 687	75 613
2013	601	426	45 593	46 620
2014	487	381	63 572	64 440
2015	590	473	78 002	79 065
2016	128	217	71 454	71 799
2017	746	549	94 267	95 562
2018	910	941	115 245	117 096
2019	689	743	87 264	88 696
2020	140	137	6 200	6 477
2021	422	265	8 254	8 941

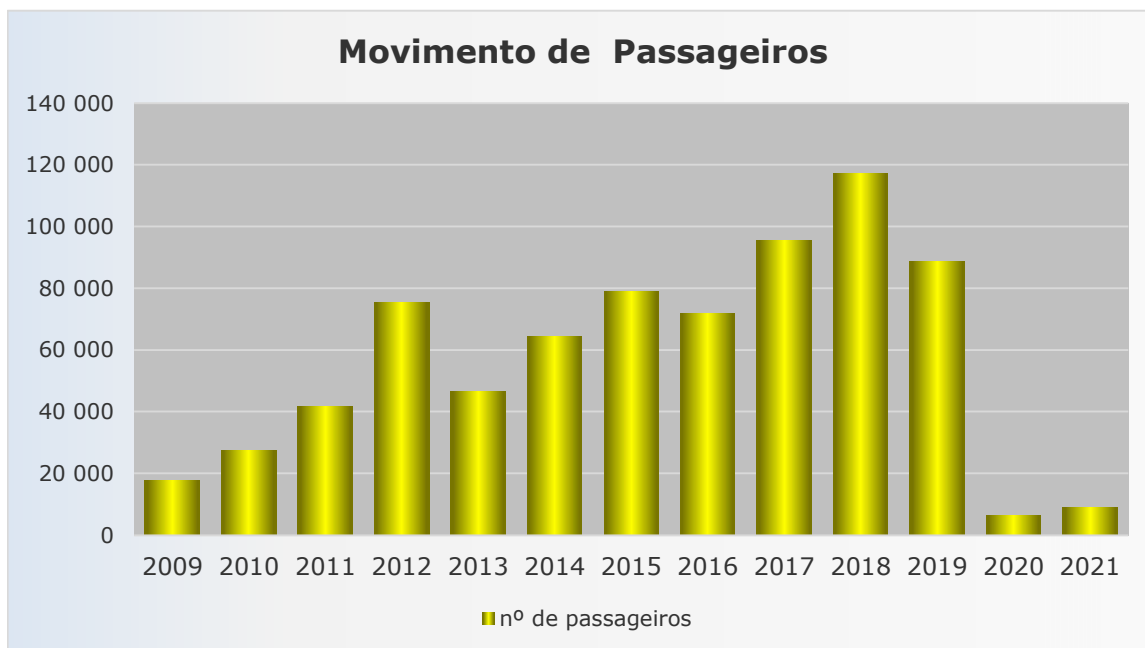

Porto de Viana do Castelo

Movimento de Navios e Mercadorias

Ano	Navios		Mercadorias (t)		
	Nº	GT	Carga	Descarga	Total
1999	412	1 350 085	99 930	842 243	942 173
2000	419	1 420 793	88 558	918 916	1 007 474
2001	436	1 363 926	73 062	996 043	1 069 105
2002	368	1 110 315	67 551	806 413	873 964
2003	301	1 001 819	54 708	739 362	794 070
2004	271	978 378	47 474	573 075	620 549
2005	250	1 140 966	64 683	540 306	604 989
2006	211	1 153 845	87 993	473 100	561 093
2007	228	989 699	101 954	490 833	592 787
2008	189	883 644	114 257	361 247	475 504
2009	167	855 009	107 695	298 363	406 058
2010	235	1 134 290	177 908	346 232	524 140
2011	242	1 086 184	271 772	218 721	490 493
2012	240	962 127	330 362	172 555	502 917
2013	214	800 754	289 326	207 029	496 355
2014	209	890 714	306 352	150 785	457 137
2015	198	923 368	319 552	112 542	432 095
2016	210	814 174	321 003	70 270	391 274
2017	227	959 565	338 615	76 200	414 815
2018	184	728 100	255 381	70 944	326 325
2019	200	831 727	246 958	133 239	380 196
2020	202	819 645	263 505	93 660	357 165
2021	250	859 215	238 560	138 218	376 778

Movimento de Navios

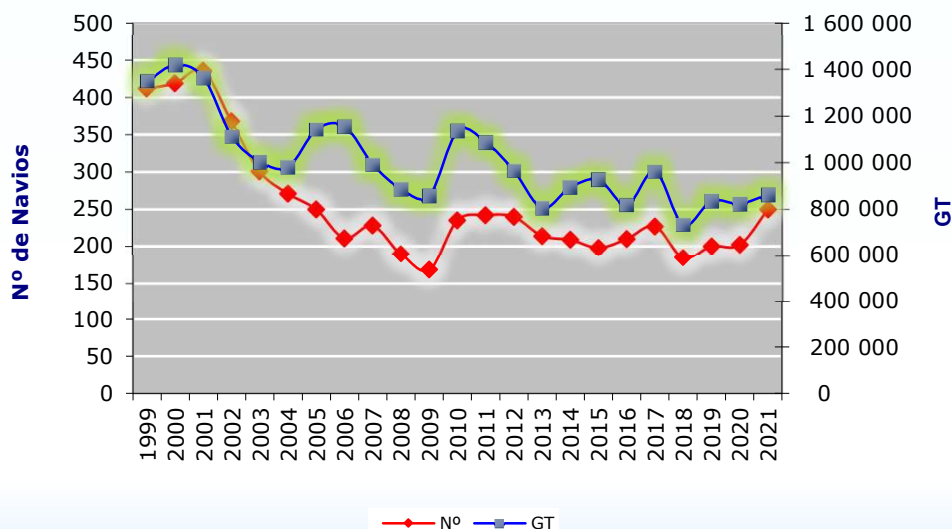

Porto de Viana do Castelo

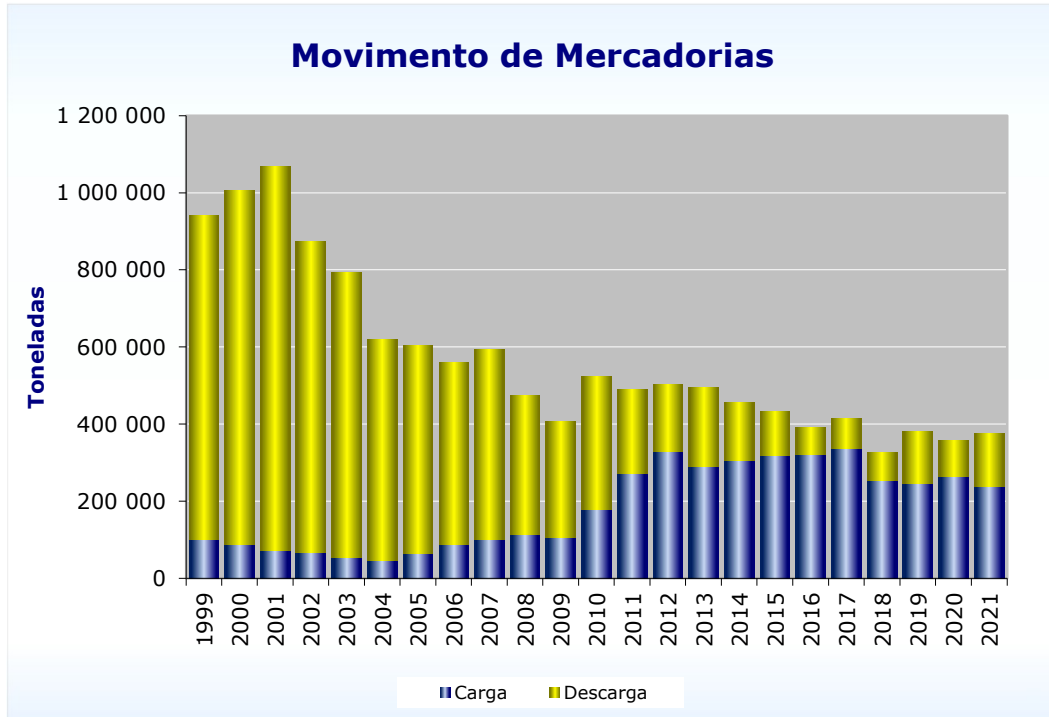

Porto de Viana do Castelo

Movimento de Mercadorias Segundo o Grupo

Toneladas

Ano	C. Geral Fracionada	Carga Contentorizada	Granéis Sólidos	Granéis Líquidos	Total
1999	381 938	365	531 492	28 378	942 173
2000	473 682	198	516 555	17 039	1 007 474
2001	494 061		523 017	52 027	1 069 105
2002	260 431		572 848	40 685	873 964
2003	208 078		542 425	43 567	794 070
2004	172 411		397 292	50 846	620 549
2005	170 574		376 009	58 406	604 989
2006	257 793	290	254 528	48 482	561 093
2007	275 982	697	268 799	47 309	592 787
2008	233 143	2 104	201 348	38 909	475 504
2009	195 633	3 054	178 804	28 567	406 058
2010	335 346	23 722	169 505	16 917	524 140
2011	329 371	5 426	129 532	26 164	490 493
2012	298 756	2 199	173 598	28 394	502 917
2013	284 410	2 075	183 916	25 954	496 355
2014	260 607	604	162 930	32 996	457 137
2015	271 838	1 307	130 902	28 048	432 095
2016	248 938	332	99 505	42 498	391 274
2017	273 725	711	97 424	42 954	414 814
2018	194 043	1 361	89 136	41 784	326 325
2019	186 845	774	146 657	45 920	380 196
2020	170 325	28	147 574	39 237	357 165
2021	175 718	31	149 925	51 104	376 778

Movimento de Mercadorias Segundo o Grupo

