



**APDL**

ADMINISTRAÇÃO DOS PORTOS  
DOURO • LEIXÕES • VIANA



# **Boletim Estatístico Anual**

## **2022**

**APDL – Administração dos Portos do Douro, Leixões e Viana do Castelo, SA**

## ÍNDICE

### **1. TÁFEGO GLOBAL**

Movimento geral acumulado	4
---------------------------	---

### **2. TRÁFEGO DETALHADO POR UNIDADES DE NEGÓCIO**

#### **Porto de Leixões**

Movimento de navios segundo a bandeira	7
Movimento de navios segundo o tipo	9
Movimento de navios segundo o tipo e a classe GT	10
Movimento de navios segundo a classe DWT	14
Movimento de mercadorias segundo o grupo	15
Movimento de mercadorias segundo o grupo e a natureza	16
Movimento de mercadorias segundo a estrutura da NST/R	19
Movimento de mercadorias segundo o grupo e a origem/destino	22
Movimento de mercadorias segundo o território de origem/destino	23
Movimento de mercadorias segundo os locais de carga/descarga	28
Movimento de contentores – nº de contentores	29
Movimento de contentores - TEU's	30
Movimento de contentores por portos de origem/destino - TEU's	31
Movimento em tráfego Roll-On/Roll-Off	32
Movimento de passageiros e de navios de cruzeiro	33

#### **Via Navegável do Douro**

Movimento de navios comerciais segundo o tipo e a bandeira	34
Movimento de passageiros em tráfego fluvial	34
Movimento de mercadorias segundo o grupo	35

#### **Porto de Viana do Castelo**

Movimento de navios segundo o tipo e a bandeira	36
Movimento de mercadorias segundo o grupo	37
Movimento de mercadorias segundo o grupo e a natureza	38
Movimento de mercadorias segundo o território de origem/destino	39

### **3. DADOS HISTÓRICOS DO TRÁFEGO**

Movimento de navios e mercadorias no Porto de Leixões	41
Movimento de mercadorias segundo o grupo no Porto de Leixões	43
Movimento de contentores - TEU's no Porto de Leixões	44
Movimento de passageiros no Porto de Leixões	45
Movimento de navios e mercadorias no Porto de Viana do Castelo	46
Movimento de mercadorias segundo o grupo no Porto de Viana do Castelo	48



**APDL**

ADMINISTRAÇÃO DOS PORTOS  
DOURO • LEIXÕES • VIANA

## **Estatísticas dos Portos do Douro, Leixões e Viana do Castelo**

### **1. TRÁFEGO GLOBAL**



**APDL**

ADMINISTRAÇÃO DOS PORTOS  
DOURO • LEIXÕES • VIANA

### Movimento Geral Acumulado

Tráfego	Unidade	2021	2022	2022/2021 Variação
<b>PORTO DE LEIXÕES</b>				
<b>Navios entrados</b>				
Nacionais	nº	555	658	19%
Estrangeiros	nº	1 855	1 776	-4%
<b>Total</b>	<b>nº</b>	<b>2 410</b>	<b>2 434</b>	<b>1%</b>
Nacionais	GT	4 018 982	4 964 489	24%
Estrangeiros	GT	22 882 542	28 014 464	22%
<b>Total</b>	<b>GT</b>	<b>26 901 524</b>	<b>32 978 953</b>	<b>23%</b>
<b>Mercadorias</b>				
Carregadas	toneladas	5 828 020	5 211 451	-11%
Descarregadas	toneladas	9 359 748	9 679 457	3%
Carga Fracionada	toneladas	1 296 515	1 208 523	-7%
Carga Contentorizada	toneladas	7 112 060	7 036 096	-1%
Ro - Ro	toneladas	1 533 672	1 457 559	-5%
Granéis Sólidos	toneladas	2 530 581	2 836 191	12%
Granéis Líquidos	toneladas	2 714 940	2 352 540	-13%
<b>Total</b>	<b>toneladas</b>	<b>15 187 768</b>	<b>14 890 909</b>	<b>-2%</b>
<b>Contentores</b>				
Carregados	nº	209 442	203 827	-3%
Descarregados	nº	223 627	226 700	1%
<b>Total</b>	<b>nº</b>	<b>433 069</b>	<b>430 527</b>	<b>-1%</b>
Carregados	TEU	347 734	338 425	-3%
Descarregados	TEU	370 220	374 972	1%
<b>Total</b>	<b>TEU</b>	<b>717 954</b>	<b>713 398</b>	<b>-1%</b>
<b>Pescado</b>				
<b>Total</b>	<b>toneladas</b>	<b>20 307</b>	<b>12 415</b>	<b>-39%</b>
<b>Passageiros</b>				
Embarcados	nº	422	1 243	195%
Desembarcados	nº	265	1 190	349%
Trânsito	nº	8 254	106 193	1187%
<b>Total</b>	<b>nº</b>	<b>8 941</b>	<b>108 626</b>	<b>1115%</b>
<b>DOURO</b>				
<b>Navios entrados</b>				
Nacionais	nº	6	3	-50%
Estrangeiros	nº	10	6	-40%
<b>Total</b>	<b>nº</b>	<b>16</b>	<b>9</b>	<b>-44%</b>
Nacionais	GT	7 542	2 452	-67%
Estrangeiros	GT	15 357	9 107	-41%
<b>Total</b>	<b>GT</b>	<b>22 899</b>	<b>11 559</b>	<b>-50%</b>
<b>Pescado</b>				
<b>Total</b>	<b>toneladas</b>	<b>5</b>	<b>5</b>	<b>1%</b>



**APDL**

ADMINISTRAÇÃO DOS PORTOS  
DOURO • LEIXÕES • VIANA

### Movimento Geral Acumulado

Tráfego	Unidade	2021	2022	2022/2021 Variação
<b>Tráfego fluvial</b>				
Mercadoria				
<b>Total</b>	<b>toneladas</b>	<b>20 545</b>	<b>12 682</b>	<b>-38%</b>
Passageiros				
<b>Total</b>	<b>nº</b>	<b>279 137</b>	<b>1 126 738</b>	<b>304%</b>
<b>PORTO DE VIANA DO CASTELO</b>				
<b>Navios entrados</b>				
Nacionais	nº	81	57	-30%
Estrangeiros	nº	169	187	11%
<b>Total</b>	<b>nº</b>	<b>250</b>	<b>244</b>	<b>-2%</b>
Nacionais	GT	266 262	314 813	18%
Estrangeiros	GT	592 953	825 435	39%
<b>Total</b>	<b>GT</b>	<b>859 215</b>	<b>1 140 248</b>	<b>33%</b>
<b>Mercadorias</b>				
Carregadas	toneladas	238 560	241 567	1%
Descarregadas	toneladas	138 218	167 461	21%
Carga Fracionada	toneladas	175 718	214 113	22%
Carga Contentorizada	toneladas	31		-100%
Ro - Ro	toneladas		10	-
Granéis Sólidos	toneladas	149 925	159 980	7%
Granéis Líquidos	toneladas	51 104	34 925	-32%
<b>Total</b>	<b>toneladas</b>	<b>376 778</b>	<b>409 029</b>	<b>9%</b>
<b>Contentores</b>				
Carregados	nº	2		-100%
Descarregados	nº	2		-100%
<b>Total</b>	<b>nº</b>	<b>4</b>		<b>-100%</b>
Carregados	TEU	4		-100%
Descarregados	TEU	4		-100%
<b>Total</b>	<b>TEU</b>	<b>8</b>		<b>-100%</b>
<b>Pescado</b>				
<b>Total</b>	<b>toneladas</b>	<b>1 820</b>	<b>1 625</b>	<b>-11%</b>
<b>Passageiros</b>				
Embarcados	nº	17	5	-71%
Desembarcados	nº			-
Trânsito	nº		4	-
<b>Total</b>	<b>nº</b>	<b>17</b>	<b>9</b>	<b>-47%</b>



**APDL**

ADMINISTRAÇÃO DOS PORTOS  
DOURO • LEIXÕES • VIANA

## **Estatísticas dos Portos do Douro, Leixões e Viana do Castelo**

### **2. TRÁFEGO DETALHADO POR UNIDADES DE NEGÓCIO**



**APDL**

ADMINISTRAÇÃO DOS PORTOS  
DOURO • LEIXÕES • VIANA

**Porto de Leixões**

**Movimento de Navios Segundo a Bandeira**

Bandeira	2021		2022		2022/2021 Variação	
	Nº	GT	Nº	GT	Nº	GT
<b>PORTUGAL</b>	<b>555</b>	<b>4 018 982</b>	<b>658</b>	<b>4 964 489</b>	<b>19%</b>	<b>24%</b>
ALEMANHA	4	22 226	8	91 399	100%	311%
ANTIGUA E BARBUDA	287	2 396 803	290	2 360 192	1%	-2%
ARGELIA	1	8 161			-100%	-100%
BARBADOS	37	159 405	50	133 992	35%	-16%
BELGICA	19	309 590	12	28 401	-37%	-91%
BELIZE	1	10 220			-100%	-100%
BERMUDAS			14	1 566 034	-	-
BOLIVIA	1	1 934			-100%	-100%
CABO VERDE	20	79 620	18	71 658	-10%	-10%
CATAR			1	8 514	-	-
CHINA	1	21 828			-100%	-100%
CHIPRE	356	3 395 165	354	3 455 947	-1%	2%
COREIA DO SUL	1	31 091			-100%	-100%
CROACIA	2	59 827	1	25 494	-50%	-57%
DINAMARCA	9	43 183	11	78 605	22%	82%
E.UNIDOS AMERICA			1	14 557	-	-
ESPANHA	18	90 522	37	155 991	106%	72%
FILIPINAS	1	25 189	3	61 465	200%	144%
FINLANDIA			4	43 201	-	-
FRANCA	3	4 663	5	31 207	67%	569%
GIBRALTAR	22	132 895	28	253 721	27%	91%
HONG KONG	9	246 278	11	304 287	22%	24%
ILHA DE MAN	4	50 691	6	61 439	50%	21%
ILHAS BAAMAS	19	269 337	52	1 425 752	174%	429%
ILHAS CAIMAS	1	1 428	5	48 830	400%	3319%
ILHAS FAROE	1	2 026	2	14 995	100%	640%
ILHAS MARSHALL	83	1 859 836	94	2 004 239	13%	8%
INDIA			1	360	-	-
IRLANDA	17	50 976	12	46 904	-29%	-8%
ITALIA	126	2 268 882	123	2 668 703	-2%	18%
JAPAO	7	282 450			-100%	-100%
LETONIA	4	8 405	4	9 239	0%	10%
LIBERIA	102	1 757 107	66	1 369 551	-35%	-22%
LITUANIA	4	13 513	5	15 913	25%	18%
LUXEMBURGO	3	15 412	12	92 461	300%	500%



**APDL**

ADMINISTRAÇÃO DOS PORTOS  
DOURO • LEIXÕES • VIANA

## Porto de Leixões

### Movimento de Navios Segundo a Bandeira

Bandeira	2021		2022		2022/2021 Variação	
	Nº	GT	Nº	GT	Nº	GT
MALTA	324	5 697 286	251	7 723 773	-23%	36%
MARROCOS	3	29 928	1	5 638	-67%	-81%
MONTENEGRO			1	24 288	-	-
NORUEGA	22	216 294	29	471 491	32%	118%
OMAN			1	1 415	-	-
PAISES BAIXOS	199	1 523 430	133	855 928	-33%	-44%
PANAMA	38	771 931	57	1 860 460	50%	141%
REINO UNIDO	30	280 110	23	117 464	-23%	-58%
RUSSIA	12	55 912	5	26 699	-58%	-52%
SAO VICENTE	5	9 204	5	6 884	0%	-25%
SEYCHELLES E DEP.	1	124			-100%	-100%
SINGAPURA	16	325 587	25	284 331	56%	-13%
SUECIA	19	112 753	7	58 289	-63%	-48%
SUICA			1	34 314	-	-
TAILANDIA	2	65 322			-100%	-100%
TURQUIA	17	131 092			-100%	-100%
VANUATU	4	44 906	5	50 626	25%	13%
VIETNAME			1	34 830	-	-
WALLIS E FUTUNA			1	14 983	-	-
<b>Total Geral</b>	<b>2 410</b>	<b>26 901 524</b>	<b>2 434</b>	<b>32 978 953</b>	<b>1%</b>	<b>23%</b>



**APDL**ADMINISTRAÇÃO DOS PORTOS  
DOURO • LEIXÕES • VIANA**Porto de Leixões****Movimento de Navios Segundo o Tipo**

Tipo	2021						2022					
	Nacionais		Estrangeiros		Total		Nacionais		Estrangeiros		Total	
	Nº	GT	Nº	GT	Nº	GT	Nº	GT	Nº	GT	Nº	GT
BATELÃO C.SECA ABERTO			11	23 886	11	23 886						
BATELÃO DE COMPORTAS									2	7 152	2	7 152
BATELÃO DE CONVÉS									1	6 745	1	6 745
C.GERAL,MULTI-DECKER			5	21 010	5	21 010			4	14 021	4	14 021
C.GERAL,SINGLE-DECKER	12	55 092	44	119 037	56	174 129	5	21 894	41	122 903	46	144 797
CARGA GERAL N.D.	75	380 174	396	2 066 058	471	2 446 232	89	454 807	391	1 992 920	480	2 447 727
CRUZEIROS	2	19 857	18	706 507	20	726 364	10	120 363	103	6 041 857	113	6 162 220
DRAGA	6	6 666	6	17 127	12	23 793	1	1 111	9	59 204	10	60 315
GRANELEIRO	33	160 681	113	2 966 545	146	3 127 226	37	104 177	136	3 565 588	173	3 669 765
INVESTIG./EXPLORACAO			1	499	1	499			1	14 557	1	14 557
MISTO C.GERAL/CONTEN.	54	302 428	23	415 586	77	718 014	38	186 880	31	472 560	69	659 440
N/T PRODUT.QUIMICOS	1	11 935	146	1 876 245	147	1 888 180	4	43 380	137	1 846 193	141	1 889 573
NAVIOS DE GUERRA	3	4 404	6	18 775	9	23 179	4	4 668	17	18 381	21	23 049
NAVIOS,N.D.			5	2 558	5	2 558			6	10 232	6	10 232
NAVIO-TANQUE,N.D.	1	11 880	53	539 744	54	551 624	1	6 583	43	348 533	44	355 116
PASSAGEIROS	4	6 530	3	899	7	7 429	1	1 615			1	1 615
PETROLEIRO	1	27 250	25	430 115	26	457 365			13	69 512	13	69 512
PORTA-CONTENTORES	341	3 012 251	754	8 563 785	1 095	11 576 036	462	4 015 006	644	7 406 317	1 106	11 421 323
REBOCADOR	17	2 684	4	14 760	21	17 444	5	575	13	17 591	18	18 166
RO-RO CONTENTORES			8	444 668	8	444 668			7	397 534	7	397 534
RO-RO, N.D.			158	4 087 031	158	4 087 031			103	4 900 673	103	4 900 673
TRANSP.GAS LIQUEFEITO	5	17 150	69	236 257	74	253 407	1	3 430	64	246 504	65	249 934
TRANSP.PROD.QUIMICOS									1	11 246	1	11 246
TRANSPORTE VEICULOS			7	331 450	7	331 450			9	444 241	9	444 241
<b>TOTAL</b>	<b>555</b>	<b>4 018 982</b>	<b>1 855</b>	<b>22 882 542</b>	<b>2 410</b>	<b>26 901 524</b>	<b>658</b>	<b>4 964 489</b>	<b>1 776</b>	<b>28 014 464</b>	<b>2 434</b>	<b>32 978 953</b>



**APDL**  
ADMINISTRAÇÃO DOS PORTOS  
DOURO • LEIXÕES • VIANA

## Porto de Leixões

### Movimento de Navios Segundo o Tipo e a Classe GT

Tipo e Classe	2021		2022	
	Nº	GT	Nº	GT
<b>Até 99</b>	<b>4</b>	<b>2 085</b>	<b>6</b>	<b>1 578</b>
CARGA GERAL N.D.			1	88
NAVIOS DE GUERRA	1	1 850	4	1 448
NAVIOS,N.D.	1	59	1	42
PASSAGEIROS	2	176		
<b>De 100 a 499</b>	<b>23</b>	<b>4 777</b>	<b>23</b>	<b>6 468</b>
CARGA GERAL N.D.	1	124		
INVESTIG./EXPLORACAO	1	499		
NAVIOS DE GUERRA			4	863
NAVIOS,N.D.	3	1 071	4	1 676
REBOCADOR	18	3 083	15	3 929
<b>De 500 a 999</b>	<b>5</b>	<b>4 384</b>	<b>8</b>	<b>5 213</b>
CARGA GERAL N.D.	3	2 976	1	992
NAVIOS DE GUERRA	1	685	6	3 362
PASSAGEIROS	1	723		
REBOCADOR			1	859
<b>De 1 000 a 1 999</b>	<b>65</b>	<b>102 645</b>	<b>53</b>	<b>88 412</b>
BATELAO C.SECA ABERTO	2	2 241		
C.GERAL,SINGLE-DECKER	5	9 373	1	1 903
CARGA GERAL N.D.	39	66 645	35	61 056
CRUZEIROS			3	4 915
DRAGA	10	11 074	7	9 547
NAVIOS DE GUERRA	4	5 354	6	9 376
NAVIOS,N.D.	1	1 428		
PASSAGEIROS	4	6 530	1	1 615
<b>De 2 000 a 2 999</b>	<b>353</b>	<b>925 925</b>	<b>336</b>	<b>888 711</b>
BATELAO C.SECA ABERTO	9	21 645		
C.GERAL,MULTI-DECKER	2	5 596	3	8 977
C.GERAL,SINGLE-DECKER	36	94 698	32	88 878
CARGA GERAL N.D.	218	579 501	221	587 415
GRANELEIRO	43	95 212	40	87 081
MISTO C.GERAL/CONTEN.	10	26 519	16	44 432
N/T PRODUT.QUIMICOS	2	4 444		
NAVIOS DE GUERRA	1	2 800		
NAVIO-TANQUE,N.D.	1	2 603		
TRANSP.GAS LIQUEFEITO	31	92 907	24	71 928



**APDL**

ADMINISTRAÇÃO DOS PORTOS  
DOURO • LEIXÕES • VIANA

### Porto de Leixões

#### Movimento de Navios Segundo o Tipo e a Classe GT

Tipo e Classe	2021		2022	
	Nº	GT	Nº	GT
<b>De 3 000 a 3 999</b>	<b>123</b>	<b>448 983</b>	<b>123</b>	<b>452 282</b>
BATELAO DE COMPORTAS			2	7 152
C.GERAL,SINGLE-DECKER	7	26 828	10	38 563
CARGA GERAL N.D.	51	183 838	59	208 830
DRAGA	1	3 258		
GRANELEIRO	2	6 184	11	41 220
MISTO C.GERAL/CONTEN.	1	3 037	1	3 978
N/T PRODUT.QUIMICOS	5	18 517	1	3 589
NAVIO-TANQUE,N.D.	2	6 986	3	10 983
PETROLEIRO	2	7 976		
PORTA-CONTENTORES	20	79 620	18	71 658
TRANSP.GAS LIQUEFEITO	32	112 739	18	66 309
<b>De 4 000 a 4 999</b>	<b>111</b>	<b>493 134</b>	<b>119</b>	<b>527 126</b>
C.GERAL,SINGLE-DECKER	1	4 106	1	4 255
CARGA GERAL N.D.	34	156 630	45	204 744
CRUZEIROS	1	4 200	2	8 400
GRANELEIRO			1	4 151
MISTO C.GERAL/CONTEN.	25	102 875	26	106 990
N/T PRODUT.QUIMICOS	8	35 069	6	25 600
NAVIOS DE GUERRA	1	4 490		
NAVIO-TANQUE,N.D.	3	12 642	1	4 253
PETROLEIRO	6	29 814	9	44 560
PORTA-CONTENTORES	18	81 186	16	71 200
REBOCADOR	3	14 361		
TRANSP.GAS LIQUEFEITO	11	47 761	12	52 973
<b>De 5 000 a 5 999</b>	<b>102</b>	<b>566 594</b>	<b>112</b>	<b>619 171</b>
C.GERAL,MULTI-DECKER	3	15 414	1	5 044
C.GERAL,SINGLE-DECKER	7	39 124	2	11 198
CARGA GERAL N.D.	44	241 095	41	222 614
CRUZEIROS			2	10 922
GRANELEIRO	4	20 605	2	10 431
N/T PRODUT.QUIMICOS	22	124 216	15	81 280
NAVIO-TANQUE,N.D.	14	79 340	12	65 751
PETROLEIRO			1	5 986
PORTA-CONTENTORES	8	46 800	25	147 221
TRANSP.GAS LIQUEFEITO			11	58 724
<b>De 6 000 a 6 999</b>	<b>119</b>	<b>761 867</b>	<b>82</b>	<b>525 382</b>
BATELAO DE CONVÉS			1	6 745
CARGA GERAL N.D.	13	82 505	8	50 724
CRUZEIROS	1	6 752		
N/T PRODUT.QUIMICOS	2	13 736		
NAVIO-TANQUE,N.D.	2	12 052	12	73 955
PETROLEIRO	2	12 776	3	18 966
PORTA-CONTENTORES	99	634 046	56	361 614
REBOCADOR			2	13 378

**APDL**ADMINISTRAÇÃO DOS PORTOS  
DOURO • LEIXÕES • VIANA**Porto de Leixões****Movimento de Navios Segundo o Tipo e a Classe GT**

Tipo e Classe	2021		2022	
	Nº	GT	Nº	GT
<b>De 7 000 a 7 999</b>	<b>273</b>	<b>2 061 181</b>	<b>272</b>	<b>2 042 927</b>
CARGA GERAL N.D.	17	122 388	31	221 628
CRUZEIROS			1	7 344
GRANELEIRO	1	7 404	1	7 450
MISTO C.GERAL/CONTEN.	28	197 092	11	77 429
N/T PRODUT.QUIMICOS			1	7 321
NAVIO-TANQUE,N.D.			1	7 293
PETROLEIRO	1	7 260		
PORTA-CONTENTORES	226	1 727 037	226	1 714 462
<b>De 8 000 a 8 999</b>	<b>39</b>	<b>341 801</b>	<b>48</b>	<b>409 944</b>
CARGA GERAL N.D.	4	34 431	2	17 849
N/T PRODUT.QUIMICOS	2	17 120	5	42 832
NAVIOS DE GUERRA	1	8 000	1	8 000
NAVIOS,N.D.			1	8 514
PETROLEIRO	1	8 539		
PORTA-CONTENTORES	30	264 890	38	324 342
RO-RO, N.D.	1	8 821	1	8 407
<b>De 9 000 a 9 999</b>	<b>258</b>	<b>2 568 036</b>	<b>325</b>	<b>3 229 101</b>
CARGA GERAL N.D.	9	86 592	3	28 516
CRUZEIROS	2	19 857	10	99 484
DRAGA	1	9 461		
GRANELEIRO			1	9 758
N/T PRODUT.QUIMICOS	1	9 155	1	9 104
PORTA-CONTENTORES	245	2 442 971	310	3 082 239
<b>De 10 000 a 19 999</b>	<b>578</b>	<b>7 967 564</b>	<b>562</b>	<b>7 650 220</b>
CARGA GERAL N.D.	6	89 033	7	88 159
CRUZEIROS	3	45 785	14	213 122
DRAGA			3	50 768
GRANELEIRO	10	171 831	10	167 865
INVESTIG./EXPLORACAO			1	14 557
N/T PRODUT.QUIMICOS	101	1 567 473	111	1 689 375
NAVIO-TANQUE,N.D.	29	356 907	14	167 017
PETROLEIRO	9	157 178		
PORTA-CONTENTORES	420	5 579 357	401	5 248 111
TRANSP.PROD.QUIMICOS			1	11 246
<b>De 20 000 a 29 999</b>	<b>231</b>	<b>5 571 688</b>	<b>91</b>	<b>2 176 210</b>
CARGA GERAL N.D.	24	546 725	15	346 181
CRUZEIROS	2	57 898	7	195 235
GRANELEIRO	23	548 244	39	901 201
MISTO C.GERAL/CONTEN.	1	22 863	4	91 452
N/T PRODUT.QUIMICOS	4	98 450		
NAVIO-TANQUE,N.D.	3	81 094	1	25 864
PETROLEIRO	2	57 189		
PORTA-CONTENTORES	25	597 861	14	339 342
RO-RO, N.D.	147	3 561 364	11	276 935



**APDL**  
ADMINISTRAÇÃO DOS PORTOS  
DOURO • LEIXÕES • VIANA

### Porto de Leixões

#### Movimento de Navios Segundo o Tipo e a Classe GT

Tipo e Classe	2021		2022	
	Nº	GT	Nº	GT
<b>De 30 000 a 39 999</b>	<b>73</b>	<b>2 426 012</b>	<b>83</b>	<b>2 757 267</b>
CARGA GERAL N.D.	8	253 749	6	189 656
CRUZEIROS	1	38 848	9	300 406
GRANELEIRO	48	1 645 519	54	1 840 440
MISTO C.GERAL/CONTEN.	12	365 628	11	335 159
N/T PRODUT.QUIMICOS			1	30 472
PORTA-CONTENTORES	4	122 268	2	61 134
<b>De 40 000 a 49 999</b>	<b>27</b>	<b>1 196 432</b>	<b>42</b>	<b>1 859 695</b>
CARGA GERAL N.D.			5	219 275
CRUZEIROS	4	185 097	16	709 295
GRANELEIRO	15	632 227	14	600 168
RO-RO CONTENTORES	1	47 658		
TRANSPORTE VEICULOS	7	331 450	7	330 957
<b>De 50 000 a 79 999</b>	<b>26</b>	<b>1 458 416</b>	<b>113</b>	<b>5 971 230</b>
CRUZEIROS	6	367 927	13	845 081
PETROLEIRO	3	176 633		
RO-RO CONTENTORES	7	397 010	7	397 534
RO-RO, N.D.	10	516 846	91	4 615 331
TRANSPORTE VEICULOS			2	113 284
<b>De 80 000 a 99 999</b>	<b>0</b>	<b>0</b>	<b>18</b>	<b>1 651 722</b>
CRUZEIROS			18	1 651 722
<b>De 100 000 a 149 999</b>	<b>0</b>	<b>0</b>	<b>18</b>	<b>2 116 294</b>
CRUZEIROS			18	2 116 294
<b>TOTAL</b>	<b>2 410</b>	<b>26 901 524</b>	<b>2 434</b>	<b>32 978 953</b>



**APDL**

ADMINISTRAÇÃO DOS PORTOS  
DOURO • LEIXÕES • VIANA

**Porto de Leixões**

**Movimento de Navios Segundo Classe DWT**

Classe	2021		2022	
	Nº	DWT	Nº	DWT
Até 99	25	254	21	82
De 100 a 499	11	2 479	18	4 087
De 500 a 999	3	2 011	13	9 014
De 1.000 a 1.999	32	48 347	36	54 824
De 2.000 a 2.999	38	102 074	40	106 803
De 3.000 a 3.999	261	919 018	232	824 596
De 4.000 a 4.999	137	620 376	176	801 481
De 5.000 a 5.999	138	727 347	145	768 645
De 6.000 a 6.999	85	553 036	82	536 936
De 7.000 a 7.999	98	726 434	105	793 850
De 8.000 a 8.999	234	1 976 121	257	2 165 419
De 9.000 a 9.999	142	1 334 224	107	1 002 549
De 10.000 a 19.999	785	10 459 713	748	9 827 820
De 20.000 a 29.999	264	6 295 504	289	6 562 588
De 30.000 a 39.999	78	2 662 184	83	2 857 535
De 40.000 a 49.999	14	660 644	10	476 124
De 50.000 a 79.999	61	3 583 664	71	4 141 297
De 80.000 a 99.999	1	80 839	1	90 000
De 100.000 a 149.999	3	326 795		
<b>TOTAL</b>	<b>2 410</b>	<b>31 081 064</b>	<b>2 434</b>	<b>31 023 650</b>



**APDL**

ADMINISTRAÇÃO DOS PORTOS  
DOURO • LEIXÕES • VIANA

### Porto de Leixões

### Movimento de Mercadorias Segundo o Grupo

toneladas

Grupos de Mercadorias	2021			2022			2022/2021 Variação		
	Carga	Descarga	Total	Carga	Descarga	Total	Carga	Descarga	Total
<b>CARGA GERAL</b>	<b>5 214 905</b>	<b>4 727 342</b>	<b>9 942 247</b>	<b>4 918 560</b>	<b>4 783 619</b>	<b>9 702 178</b>	<b>-6%</b>	<b>1%</b>	<b>-2%</b>
Fracionada	749 481	547 034	1 296 515	628 216	580 307	1 208 523	-16%	6%	-7%
Contentorizada	3 801 583	3 310 477	7 112 060	3 653 916	3 382 180	7 036 096	-4%	2%	-1%
Ro-Ro	663 841	869 831	1 533 672	636 428	821 131	1 457 559	-4%	-6%	-5%
<b>GRANÉIS SÓLIDOS</b>	<b>184 939</b>	<b>2 345 642</b>	<b>2 530 581</b>	<b>223 195</b>	<b>2 612 996</b>	<b>2 836 191</b>	<b>21%</b>	<b>11%</b>	<b>12%</b>
<b>GRANÉIS LÍQUIDOS</b>	<b>428 176</b>	<b>2 286 764</b>	<b>2 714 940</b>	<b>69 697</b>	<b>2 282 843</b>	<b>2 352 540</b>	<b>-84%</b>	<b>0%</b>	<b>-13%</b>
<b>TOTAL</b>	<b>5 828 020</b>	<b>9 359 748</b>	<b>15 187 768</b>	<b>5 211 451</b>	<b>9 679 457</b>	<b>14 890 909</b>	<b>-11%</b>	<b>3%</b>	<b>-2%</b>

**APDL**ADMINISTRAÇÃO DOS PORTOS  
DOURO • LEIXÕES • VIANA**Porto de Leixões****Movimento de Mercadorias Segundo o Grupo e a Natureza**

toneladas

Mercadorias	2021			2022			2022/2021		
	Carga	Descarga	Total	Carga	Descarga	Total	Carga	Descarga	Total
<b>CARGA GERAL</b>	<b>5 214 905</b>	<b>4 727 342</b>	<b>9 942 247</b>	<b>4 918 560</b>	<b>4 783 619</b>	<b>9 702 178</b>	<b>-6%</b>	<b>1%</b>	<b>-2%</b>
Fracionada	749 481	547 034	1 296 515	628 216	580 307	1 208 523	-16%	6%	-7%
FERRO/AÇO (CHAPA, ARCO)	243	507 091	507 334	763	492 700	493 463	214%	-3%	-3%
FERRO/AÇO	608 956	7 534	616 490	459 796	20 541	480 337	-24%	173%	-22%
OBRAS DE FERRO E AÇO	12 516	10 013	22 529	60 489	26 135	86 624	383%	161%	285%
PARALELEPÍPEDOS	53 597		53 597	58 203		58 203	9%	-	9%
MÁQUINAS, APARELHOS E S/ PARTES	22 135	16 486	38 621	15 026	11 293	26 319	-32%	-31%	-32%
PEDRAS E S/ OBRAS	40 737		40 737	20 208		20 208	-50%	-	-50%
Mercadorias diversas	11 297	5 910	17 207	13 730	29 638	43 368	22%	401%	152%
Contentorizada	3 801 583	3 310 477	7 112 060	3 653 916	3 382 180	7 036 096	-4%	2%	-1%
MATÉRIAS PLÁSTICAS (BRUTO E OBRA)	110 426	504 996	615 422	96 977	555 374	652 352	-12%	10%	6%
PAPEL E CARTÃO	315 499	170 573	486 072	376 547	162 815	539 362	19%	-5%	11%
FIOS, TECIDOS E ARTIG. TEXTEIS	92 124	234 896	327 020	79 212	213 776	292 987	-14%	-9%	-10%
MERCADORIA DE GRUPAGEM OU CLASS. INDEFINIDA	252 718	37 751	290 469	262 433	30 137	292 570	4%	-20%	1%
PEDRAS EM BRUTO	311 303	13 990	325 293	220 647	11 520	232 167	-29%	-18%	-29%
MÁQUINAS, APARELHOS E S/ PARTES	105 517	96 029	201 546	108 291	103 930	212 221	3%	8%	5%
PEIXES, CRUSTÁCEOS E MOLUSCOS	28 265	140 842	169 107	26 475	153 764	180 238	-6%	9%	7%
PRODUTOS QUÍMICOS	49 117	111 531	160 648	54 897	124 534	179 431	12%	12%	12%
OBRAS DE FERRO E AÇO	149 851	72 140	221 992	107 574	68 765	176 339	-28%	-5%	-21%
AZULEJOS E MOSAICOS CERÂMICOS	148 068	5 957	154 025	150 198	12 583	162 781	1%	111%	6%
BEBIDAS	119 803	28 683	148 487	124 406	30 520	154 926	4%	6%	4%
OUTROS PRODUTOS DAS INDÚSTRIAS QUÍMICAS E CONEXAS	70 892	73 160	144 052	77 336	75 734	153 070	9%	4%	6%



**APDL**ADMINISTRAÇÃO DOS PORTOS  
DOURO • LEIXÕES • VIANA**Porto de Leixões****Movimento de Mercadorias Segundo o Grupo e a Natureza**

toneladas

Mercadorias	2021			2022			2022/2021		
	Carga	Descarga	Total	Carga	Descarga	Total	Carga	Descarga	Total
PEDRAS E S/ OBRAS	86 833	8 442	95 275	118 509	15 682	134 191	36%	86%	41%
LEITE E LACTICÍNIOS	60 204	75 280	135 484	49 554	77 377	126 930	-18%	3%	-6%
BORRACHA (BRUTO E OBRA)	37 771	76 780	114 551	33 209	78 745	111 954	-12%	3%	-2%
MADEIRA EM BRUTO E SERRADA	25 967	73 704	99 671	19 262	79 542	98 804	-26%	8%	-1%
FERRO/AÇO	61 625	42 186	103 811	56 406	34 723	91 129	-8%	-18%	-12%
OUTROS PRODUTOS CERÂMICOS	77 097	6 852	83 949	78 923	11 940	90 863	2%	74%	8%
VINHO COMUM	89 764	786	90 550	85 926	1 630	87 556	-4%	107%	-3%
AUTOMÓVEIS E VEÍCULOS TERRESTRES E S/ PARTES	27 429	42 258	69 687	37 122	44 375	81 497	35%	5%	17%
VIDRO E S/ OBRAS	46 943	33 391	80 335	40 811	38 382	79 193	-13%	15%	-1%
OUTROS CEREAIS	41 372	18 676	60 049	47 508	29 841	77 349	15%	60%	29%
OUTROS MINERAIS	28 373	33 010	61 382	36 042	38 100	74 142	27%	15%	21%
MADEIRA Prensada	41 359	60 100	101 459	28 622	44 161	72 784	-31%	-27%	-28%
PASTAS DE MADEIRA E PAPEL P/ RECICLAR	74 094	16 261	90 355	52 661	12 874	65 535	-29%	-21%	-27%
MOBILIÁRIO	47 089	22 483	69 572	39 999	19 364	59 363	-15%	-14%	-15%
TARAS	659 461	702 216	1 361 676	641 232	711 720	1 352 952	-3%	1%	-1%
Mercadorias diversas	642 619	607 503	1 250 122	603 138	600 272	1 203 410	-6%	-1%	-4%
<b>Ro-Ro</b>	<b>663 841</b>	<b>869 831</b>	<b>1 533 672</b>	<b>636 428</b>	<b>821 131</b>	<b>1 457 559</b>	<b>-4%</b>	<b>-6%</b>	<b>-5%</b>
MATÉRIAS PLÁSTICAS (BRUTO E OBRA)	31 609	229 078	260 687	27 633	196 308	223 941	-13%	-14%	-14%
OBRAS DE FERRO E AÇO	153 023	25 447	178 470	137 426	23 660	161 086	-10%	-7%	-10%
MERCADORIA DE GRUPAGEM OU CLASS. INDEFINIDA	94 349	94 815	189 164	79 631	69 814	149 445	-16%	-26%	-21%
PRODUTOS QUÍMICOS	6 612	102 673	109 286	9 282	101 103	110 385	40%	-2%	1%
AUTOMÓVEIS E VEÍCULOS TERRESTRES E S/ PARTES	43 945	59 260	103 205	31 027	54 092	85 118	-29%	-9%	-18%
OUTROS PRODUTOS DAS INDÚSTRIAS QUÍMICAS E CONEXAS	17 213	53 788	71 001	15 990	68 074	84 064	-7%	27%	18%
MOBILIÁRIO	42 317	26 611	68 928	44 405	37 329	81 734	5%	40%	19%
MÁQUINAS, APARELHOS E S/ PARTES	27 742	34 695	62 437	33 648	35 653	69 301	21%	3%	11%
PAPEL E CARTÃO	29 372	31 860	61 232	23 686	36 257	59 943	-19%	14%	-2%
Mercadorias Diversas e Taras	217 660	211 604	429 263	233 699	198 842	432 541	7%	-6%	1%



**APDL**

ADMINISTRAÇÃO DOS PORTOS  
DOURO • LEIXÕES • VIANA

**Porto de Leixões**

**Movimento de Mercadorias Segundo o Grupo e a Natureza**

toneladas

Mercadorias	2021			2022			2022/2021 Variação		
	Carga	Descarga	Total	Carga	Descarga	Total	Carga	Descarga	Total
<b>GRANÉIS SÓLIDOS</b>	<b>184 939</b>	<b>2 345 642</b>	<b>2 530 581</b>	<b>223 195</b>	<b>2 612 996</b>	<b>2 836 191</b>	<b>21%</b>	<b>11%</b>	<b>12%</b>
ESTILHA E PELLETS	31 386	763 573	794 960	19 971	987 398	1 007 369	-36%	29%	27%
SUCATA DE FERRO		553 571	553 571		522 456	522 456	-	-6%	-6%
TRIGO		409 661	409 661		396 704	396 704	-	-3%	-3%
MILHO		178 671	178 671		199 715	199 715	-	12%	12%
AÇÚCAR		126 332	126 332		195 457	195 457	-	55%	55%
CIMENTO, GESSO E CAL		121 308	121 308		151 244	151 244	-	25%	25%
PARALELEPÍPEDOS	135 209		135 209	125 148		125 148	-7%	-	-7%
SUCATA DE VIDRO		111 475	111 475		90 079	90 079	-	-19%	-19%
MINÉRIOS, ESCÓRIAS E CINZAS	6 941		6 941	69 582		69 582	902%	-	902%
Mercadorias diversas	11 403	81 051	92 454	8 495	69 943	78 438	-26%	-14%	-15%
<b>GRANÉIS LÍQUIDOS</b>	<b>428 176</b>	<b>2 286 764</b>	<b>2 714 940</b>	<b>69 697</b>	<b>2 282 843</b>	<b>2 352 540</b>	<b>-84%</b>	<b>0%</b>	<b>-13%</b>
PRODUTOS REFINADOS DIVERSOS	326 894	1 826 461	2 153 354	16 279	2 029 441	2 045 720	-95%	11%	-5%
GASES DE PETRÓLEO LIQUEFEITOS		134 713	134 713		129 618	129 618	-	-4%	-4%
ALCATRÃO, BETUME DE PETRÓLEO		66 714	66 714		58 061	58 061	-	-13%	-13%
PETRÓLEO EM BRUTO		244 802	244 802	53 418		53 418	-	-100%	-78%
ÓLEOS MINERAIS	2 595	3 937	6 533		37 717	37 717	-100%	858%	477%
PRODUTOS AROMÁTICOS	98 687	10 137	108 825		28 005	28 005	-100%	176%	-74%
<b>TOTAL</b>	<b>5 828 020</b>	<b>9 359 748</b>	<b>15 187 768</b>	<b>5 211 451</b>	<b>9 679 457</b>	<b>14 890 909</b>	<b>-11%</b>	<b>3%</b>	<b>-2%</b>

**APDL**ADMINISTRAÇÃO DOS PORTOS  
DOURO • LEIXÕES • VIANA**Porto de Leixões****Movimento de Mercadorias Segundo a Estrutura da NST/R**

toneladas

Secções	2021			2022			2022/2021		
	Carga	Descarga	Total	Carga	Descarga	Total	Carga	Descarga	Total
<b>0 - PRODUTOS AGRÍCOLAS E ANIMAIS VIVOS</b>	<b>248 728</b>	<b>1 723 391</b>	<b>1 972 119</b>	<b>223 485</b>	<b>1 971 641</b>	<b>2 195 126</b>	<b>-10%</b>	<b>14%</b>	<b>11%</b>
ANIMAIS VIVOS	5 328	4 408	9 735	2 105	5 053	7 158	-60%	15%	-26%
BATATAS	6 562	15 164	21 726	5 133	11 904	17 037	-22%	-21%	-22%
CEREAIS	58 627	619 761	678 389	68 785	639 401	708 185	17%	3%	4%
FRUTAS FRESCAS E OUT.LEGUMES FRESCOS OU CONGELADOS	13 398	52 225	65 623	16 814	47 720	64 534	25%	-9%	-2%
MADEIRA E CORTIÇA	135 359	894 828	1 030 187	103 945	1 114 172	1 218 117	-23%	25%	18%
MAT.TÊXTEIS,FIBRAS ARTIFICIAIS E S/ DESPERDÍCIOS	20 362	50 033	70 395	18 430	55 575	74 006	-9%	11%	5%
OUTRAS MATÉRIAS-PRIMAS DE ORIGEM ANIMAL OU VEGETAL	9 092	86 972	96 064	8 273	97 816	106 089	-9%	12%	10%
<b>1 - GÉNEROS ALIMENTARES E FORRAGENS</b>	<b>633 393</b>	<b>665 705</b>	<b>1 299 098</b>	<b>630 148</b>	<b>760 871</b>	<b>1 391 019</b>	<b>-1%</b>	<b>14%</b>	<b>7%</b>
AÇUCARES	7 451	141 713	149 164	7 353	213 727	221 080	-1%	51%	48%
ALIMENTOS P/ANIMAIS E DESPERDÍCIOS ALIMENTARES	37 091	61 330	98 421	43 343	71 994	115 337	17%	17%	17%
BEBIDAS	258 733	30 314	289 046	257 526	37 575	295 101	0%	24%	2%
ESTIMULANTES E ESPECIARIAS	68 757	40 385	109 142	79 809	45 426	125 235	16%	12%	15%
GÉNEROS ALIMENTARES NÃO PERECÍVEIS E LÚPULO	106 299	105 836	212 135	102 577	99 145	201 721	-4%	-6%	-5%
PRODUTOS PERECÍVEIS/SEMI-PERECÍVEIS E CONSERVAS	129 797	252 816	382 612	115 378	263 273	378 650	-11%	4%	-1%
SEMENTES E FRUTOS OLEAGINOSOS	25 266	33 311	58 577	24 162	29 732	53 894	-4%	-11%	-8%
<b>2 - COMBUSTÍVEIS E MINERAIS SÓLIDOS</b>	<b>2 691</b>	<b>20 393</b>	<b>23 084</b>	<b>3 886</b>	<b>22 404</b>	<b>26 290</b>	<b>44%</b>	<b>10%</b>	<b>14%</b>
COQUE E SEMI-COQUE DE HULHA (EX.CARVÃO MINERAL)		1 164	1 164	129	1 393	1 522	-	20%	31%
HULHA	21	125	146	47	101	148	123%	-19%	1%
LENHITE E TURFA	2 670	19 104	21 774	3 710	20 910	24 619	39%	9%	13%
<b>3 - PRODUTOS PETROLÍFEROS</b>	<b>362 864</b>	<b>2 288 434</b>	<b>2 651 298</b>	<b>91 701</b>	<b>2 264 561</b>	<b>2 356 263</b>	<b>-75%</b>	<b>-1%</b>	<b>-11%</b>
DERIVADOS ENERGÉTICOS	330 895	1 781 652	2 112 547	21 470	2 013 957	2 035 427	-94%	13%	-4%
DERIVADOS NÃO ENERGÉTICOS	31 750	126 429	158 179	16 440	120 213	136 653	-48%	-5%	-14%
HIDROCARBONETOS ENERGÉT.GASOSOS,LIQUEF./COMPRIMID.	220	135 446	135 666	373	130 227	130 600	70%	-4%	-4%
PETRÓLEO EM BRUTO	0	244 906	244 906	53 418	164	53 582	-	-100%	-78%

**APDL**ADMINISTRAÇÃO DOS PORTOS  
DOURO • LEIXÕES • VIANA**Porto de Leixões****Movimento de Mercadorias Segundo a Estrutura da NST/R**

toneladas

Secções	2021			2022			2022/2021		
	Carga	Descarga	Total	Carga	Descarga	Total	Carga	Descarga	Total
<b>4 - MINÉRIOS E DESPERD. P/ A METARLUGIA</b>	<b>18 269</b>	<b>583 351</b>	<b>601 620</b>	<b>85 671</b>	<b>552 433</b>	<b>638 103</b>	<b>369%</b>	<b>-5%</b>	<b>6%</b>
DESPERDÍCIOS E POEIRAS DE ALTOS FORNOS	12 099	575 648	587 747	43 607	546 519	590 126	260%	-5%	0%
MINÉRIOS DE FERRO	276		276				-100%	-	-100%
MINÉRIOS NÃO FERROSOS E DESPERDÍCIOS	5 894	7 704	13 597	42 064	5 914	47 977	614%	-23%	253%
<b>5 - PRODUTOS METARLÚGICOS</b>	<b>838 996</b>	<b>710 311</b>	<b>1 549 307</b>	<b>687 367</b>	<b>661 408</b>	<b>1 348 775</b>	<b>-18%</b>	<b>-7%</b>	<b>-13%</b>
BARRAS,SECCÕES,FIOS E MATERIAIS DE VIAS FÉRREAS	475 037	45 598	520 635	511 617	51 638	563 255	8%	13%	8%
FERRO FUNDIDO E AÇO EM BRUTO,LIGAS DE FERRO	1 090	10 917	12 007	1 282	5 655	6 937	18%	-48%	-42%
FOLHAS DE AÇO,CHAPAS E ARCOS EM AÇO	6 227	198 500	204 727	7 677	97 919	105 596	23%	-51%	-48%
METAIS NÃO FERROSOS	12 508	36 366	48 874	8 275	21 893	30 167	-34%	-40%	-38%
PRODUTOS SIDERÚRGICOS LAMINADOS,SEMI-ACABADOS	196 708	378 214	574 922	7 113	442 719	449 831	-96%	17%	-22%
TUBOS,CANOS,MOLDES E PEÇAS FORJADAS DE FERRO/AÇO	147 426	40 715	188 141	151 404	41 585	192 989	3%	2%	3%
<b>6 - MINERAIS EM BRUTO OU MANUFACTURADOS E MATERIAIS DE CONSTRUÇÃO</b>	<b>909 382</b>	<b>202 265</b>	<b>1 111 646</b>	<b>837 332</b>	<b>253 509</b>	<b>1 090 840</b>	<b>-8%</b>	<b>25%</b>	<b>-2%</b>
AREIA,CASCALHO,ARGILAS,ESCÓRIAS	31 063	7 604	38 667	31 060	7 918	38 978	0%	4%	1%
CIMENTO,CAL	4 717	122 278	126 994	3 311	151 463	154 774	-30%	24%	22%
GESSO	5 770	128	5 898	984	183	1 167	-83%	43%	-80%
OUTRAS PEDRAS,TERRAS E MINERAIS	319 230	26 868	346 098	232 868	38 609	271 478	-27%	44%	-22%
OUTROS MATERIAIS DE CONSTRUÇÃO MANUFACTURADOS	546 911	23 517	570 428	566 777	39 766	606 543	4%	69%	6%
SAL,PIRITES,ENXOFRE	1 691	21 871	23 562	2 333	15 569	17 901	38%	-29%	-24%
<b>7 - ADUBOS</b>	<b>8 956</b>	<b>15 709</b>	<b>24 665</b>	<b>12 760</b>	<b>8 068</b>	<b>20 828</b>	<b>42%</b>	<b>-49%</b>	<b>-16%</b>
ADUBOS MANUFACTURADOS	8 880	15 634	24 515	9 008	7 803	16 811	1%	-50%	-31%
ADUBOS NATURAIS	76	74	150	3 752	265	4 018	4870%	256%	2579%



**APDL**

ADMINISTRAÇÃO DOS PORTOS  
DOURO • LEIXÕES • VIANA

**Porto de Leixões**

**Movimento de Mercadorias Segundo a Estrutura da NST/R**

toneladas

Secções	2021			2022			2022/2021		
	Carga	Descarga	Total	Carga	Descarga	Total	Carga	Descarga	Total
<b>8 - PRODUTOS QUÍMICOS</b>	<b>422 316</b>	<b>1 055 785</b>	<b>1 478 101</b>	<b>303 184</b>	<b>1 112 860</b>	<b>1 416 044</b>	<b>-28%</b>	<b>5%</b>	<b>-4%</b>
CELULOSE E DESPERDÍCIOS DE PAPEL	74 110	16 261	90 371	52 687	13 027	65 713	-29%	-20%	-27%
OUTROS PRODUTOS QUÍMICOS	185 204	810 374	995 578	177 749	840 793	1 018 542	-4%	4%	2%
PRODUTOS À BASE DE CARBONO	189	137	326	312	128	440	65%	-7%	35%
PRODUTOS QUÍMICOS DE BASE	162 813	229 013	391 826	72 436	258 913	331 349	-56%	13%	-15%
<b>9 - MÁQUINAS,VEÍCULOS,OBJECTOS MANUFACTURADOS E ARTIGOS DIVERSOS</b>	<b>2 382 426</b>	<b>2 094 404</b>	<b>4 476 830</b>	<b>2 335 918</b>	<b>2 071 702</b>	<b>4 407 620</b>	<b>-2%</b>	<b>-1%</b>	<b>-2%</b>
ARTIGOS DIVERSOS	355 710	140 831	496 541	351 205	108 792	459 998	-1%	-23%	-7%
ARTIGOS MANUFACTURADOS DIVERSOS	669 440	427 654	1 097 094	680 083	435 341	1 115 424	2%	2%	2%
ARTIGOS METÁLICOS	181 394	86 083	267 477	167 622	99 951	267 573	-8%	16%	0%
COUROS,TÊXTEIS E ROUPA	93 655	252 403	346 057	85 351	231 791	317 141	-9%	-8%	-8%
OUTRAS MÁQUINAS,MOTORES E PEÇAS	153 759	145 217	298 976	155 940	148 977	304 917	1%	3%	2%
TRACTORES,MÁQUINAS E APARELHOS AGRÍCOLAS	3 790	3 787	7 576	3 237	3 524	6 761	-15%	-7%	-11%
VEÍCULOS E MATERIAIS DE TRANSPORTE	812 922	884 122	1 697 044	790 140	888 608	1 678 748	-3%	1%	-1%
VIDRO,OBJECTOS DE VIDRO,PRODUTOS DE CERÂMICA	111 756	154 308	266 064	102 339	154 718	257 058	-8%	0%	-3%
<b>TOTAL</b>	<b>5 828 020</b>	<b>9 359 748</b>	<b>15 187 768</b>	<b>5 211 451</b>	<b>9 679 457</b>	<b>14 890 909</b>	<b>-11%</b>	<b>3%</b>	<b>-2%</b>



**APDL**

ADMINISTRAÇÃO DOS PORTOS  
DOURO • LEIXÕES • VIANA

**Porto de Leixões**

**Movimento de Mercadorias Segundo o Grupo e a Origem/Destino**

toneladas

Grupos de Mercadorias	2021			2022			2022/2021 Variação		
	Carga	Descarga	Total	Carga	Descarga	Total	Carga	Descarga	Total
<b>CONTINENTE E REGIÕES AUTÓNOMAS</b>	<b>852 935</b>	<b>2 395 795</b>	<b>3 248 731</b>	<b>836 810</b>	<b>2 705 848</b>	<b>3 542 658</b>	<b>-2%</b>	<b>13%</b>	<b>9%</b>
Carga Geral	720 513	732 178	1 452 691	710 355	783 768	1 494 123	-1%	7%	3%
Fracionada	22 146	5 194	27 340	29 217	4 759	33 976	32%	-8%	24%
Contentorizada	698 367	726 983	1 425 351	681 138	779 010	1 460 148	-2%	7%	2%
Granéis Sólidos		121 308	121 308	56 758	151 244	208 002	-	25%	71%
Granéis Líquidos	132 422	1 542 309	1 674 731	69 697	1 770 836	1 840 533	-47%	15%	10%
<b>UNIÃO EUROPEIA</b>	<b>2 620 707</b>	<b>4 199 263</b>	<b>6 819 970</b>	<b>2 408 307</b>	<b>4 152 762</b>	<b>6 561 069</b>	<b>-8%</b>	<b>-1%</b>	<b>-4%</b>
Carga Geral	2 266 716	2 950 162	5 216 877	2 276 255	2 931 620	5 207 876	0%	-1%	0%
Fracionada	314 486	11 156	325 642	334 153	10 075	344 228	6%	-10%	6%
Contentorizada	1 296 475	2 071 313	3 367 788	1 311 754	2 100 436	3 412 189	1%	1%	1%
Ro-Ro	655 755	867 693	1 523 448	630 349	821 110	1 451 459	-4%	-5%	-5%
Granéis Sólidos	145 948	818 483	964 431	132 052	801 235	933 286	-10%	-2%	-3%
Granéis Líquidos	208 043	430 619	638 662		419 907	419 907	-100%	-2%	-34%
<b>EXTRA-UNIÃO EUROPEIA</b>	<b>2 354 378</b>	<b>2 764 690</b>	<b>5 119 067</b>	<b>1 966 334</b>	<b>2 820 846</b>	<b>4 787 181</b>	<b>-16%</b>	<b>2%</b>	<b>-6%</b>
Carga Geral	2 227 676	1 045 003	3 272 678	1 931 949	1 068 230	3 000 179	-13%	2%	-8%
Fracionada	412 849	530 684	943 533	264 846	565 474	830 320	-36%	7%	-12%
Contentorizada	1 806 740	512 181	2 318 922	1 661 025	502 735	2 163 759	-8%	-2%	-7%
Ro-Ro	8 086	2 138	10 224	6 079	22	6 100	-25%	-99%	-40%
Granéis Sólidos	38 991	1 405 851	1 444 842	34 385	1 660 518	1 694 903	-12%	18%	17%
Granéis Líquidos	87 711	313 836	401 547		92 099	92 099	-100%	-71%	-77%
<b>TOTAL</b>	<b>5 828 020</b>	<b>9 359 748</b>	<b>15 187 768</b>	<b>5 211 451</b>	<b>9 679 457</b>	<b>14 890 909</b>	<b>-11%</b>	<b>3%</b>	<b>-2%</b>

**APDL**ADMINISTRAÇÃO DOS PORTOS  
DOURO • LEIXÕES • VIANA**Porto de Leixões****Movimento de Mercadorias Segundo o Território de Origem/Destino**

toneladas

Territórios	2021			2022			2022/2021		
	Carga	Descarga	Total	Carga	Descarga	Total	Carga	Descarga	Total
<b>PORTUGAL</b>	<b>852 935</b>	<b>2 395 795</b>	<b>3 248 731</b>	<b>836 810</b>	<b>2 705 848</b>	<b>3 542 658</b>	<b>-2%</b>	<b>13%</b>	<b>9%</b>
CONTINENTE	317 232	2 129 393	2 446 625	252 749	2 411 959	2 664 708	-20%	13%	9%
AÇORES	336 776	179 928	516 704	341 765	190 516	532 281	1%	6%	3%
MADEIRA	198 928	86 474	285 401	242 297	103 373	345 670	22%	20%	21%
<b>UNIÃO EUROPEIA</b>	<b>2 620 707</b>	<b>4 199 263</b>	<b>6 819 970</b>	<b>2 408 307</b>	<b>4 152 762</b>	<b>6 561 069</b>	<b>-8%</b>	<b>-1%</b>	<b>-4%</b>
ALEMANHA	53 084	51 303	104 387	33 034	22 633	55 666	-38%	-56%	-47%
BELGICA	268 451	273 523	541 974	150 070	344 598	494 668	-44%	26%	-9%
BULGARIA	507	3 084	3 591	523	113	636	3%	-96%	-82%
CHIPRE	4 403	603	5 007	5 427	325	5 752	23%	-46%	15%
CROACIA				17		17	-	-	-
DINAMARCA	51 778	4 329	56 107	50 311	4 718	55 029	-3%	9%	-2%
ESPAÑA	324 664	1 149 782	1 474 446	249 216	1 110 583	1 359 799	-23%	-3%	-8%
ESTONIA	12 025		12 025	18 372	78	18 450	53%	-	53%
FINLÂNDIA	38 727	7 949	46 676	29 980	15 059	45 039	-23%	89%	-4%
FRANÇA	81 359	452 965	534 324	92 705	401 419	494 124	14%	-11%	-8%
GRÉCIA	13 452	1 138	14 590	12 531	2 841	15 372	-7%	150%	5%
IRLÂNDIA	144 345	108 968	253 313	168 425	139 915	308 340	17%	28%	22%
ITALIA	42 704	23 548	66 252	58 407	62 115	120 522	37%	164%	82%
LETONIA	227	3 844	4 072	2 843	19 381	22 224	1150%	404%	446%
LITUÂNIA	4 199	7 704	11 903	26 147	2 004	28 151	523%	-74%	137%
MALTA	702		702	1 481	969	2 450	111%	-	249%
PAÍSES BAIXOS	1 533 629	1 981 347	3 514 976	1 429 542	1 919 606	3 349 148	-7%	-3%	-5%
POLÓNIA	2 011	45 740	47 751	10 901	57 527	68 428	442%	26%	43%
ROMÉNIA	200	64 194	64 393	233	17 906	18 139	16%	-72%	-72%
SUECIA	44 239	19 242	63 482	68 143	30 972	99 115	54%	61%	56%

**APDL**ADMINISTRAÇÃO DOS PORTOS  
DOURO • LEIXÕES • VIANA**Porto de Leixões****Movimento de Mercadorias Segundo o Território de Origem/Destino**

toneladas

Territórios	2021			2022			2022/2021		
	Carga	Descarga	Total	Carga	Descarga	Total	Carga	Descarga	Total
<b>EXTRA UNIÃO EUROPEIA</b>	<b>2 354 378</b>	<b>2 764 690</b>	<b>5 119 067</b>	<b>1 966 334</b>	<b>2 820 846</b>	<b>4 787 181</b>	<b>-16%</b>	<b>2%</b>	<b>-6%</b>
AFRICA DO SUL	36 036	26 276	62 312	33 233	1 264	34 497	-8%	-95%	-45%
ALBANIA	469		469	115		115	-76%	-	-76%
ANGOLA	145 842	28 064	173 906	146 058	49 397	195 455	0%	76%	12%
ARABIA SAUDITA	8 220	6 108	14 328	9 148		9 148	11%	-100%	-36%
ARGELIA	14 957	950	15 907	19 103	13 263	32 366	28%	1296%	103%
ARGENTINA	535	152	687	1 665	711	2 377	211%	369%	246%
ARUBA	54		54	11		11	-80%	-	-80%
AUSTRALIA	3 674		3 674	2 377		2 377	-35%	-	-35%
BANGLADESH	52		52	201		201	283%	-	283%
BAREM	196		196	401		401	105%	-	105%
BENIM	81	1 211	1 292	466	204	669	472%	-83%	-48%
BRASIL	7 673	572 145	579 818	7 834	615 238	623 072	2%	8%	7%
CABO VERDE	162 817	38 319	201 137	157 754	36 386	194 140	-3%	-5%	-3%
CAMAROES	2 649	841	3 490	1 905	122	2 026	-28%	-86%	-42%
CAMBOJA(KAMPUCHEA)				30		30	-	-	-
CANADA	1 626	24 701	26 327	3 514	76 202	79 716	116%	208%	203%
CATAR	1 517		1 517	2 298		2 298	51%	-	51%
CHILE	1 024	37 101	38 125	1 852		1 852	81%	-100%	-95%
CHINA	247 265	26 195	273 459	148 442	56 427	204 868	-40%	115%	-25%
COLOMBIA	931		931	685		685	-26%	-	-26%
COMORES	31		31				-100%	-	-100%
CONGO	848	171	1 018	955	54	1 008	13%	-69%	-1%
CONGO (REP.DEMOCRATICA)ZAIRE	633		633	1 560		1 560	146%	-	146%
COREIA DO SUL	6 557	73 827	80 383	7 629	114 255	121 884	16%	55%	52%
COSTA DO MARFIM	1 913	1 090	3 003	1 928	1 374	3 302	1%	26%	10%
COSTA RICA	23		23	140		140	496%	-	496%



**APDL**ADMINISTRAÇÃO DOS PORTOS  
DOURO • LEIXÕES • VIANA**Porto de Leixões****Movimento de Mercadorias Segundo o Território de Origem/Destino**

toneladas

Territórios	2021			2022			2022/2021		
	Carga	Descarga	Total	Carga	Descarga	Total	Carga	Descarga	Total
CUBA		64 884	64 884		59 949	59 949	-	-8%	-8%
DJIBOUTI	11	525	536	137		137	1201%	-100%	-74%
E.UNIDOS AMERICA	186 743	114 541	301 284	122 937	76 343	199 280	-34%	-33%	-34%
EGIPTO	31 432	244 128	275 559	18 707	8 772	27 479	-40%	-96%	-90%
EM.ARABES UNIDOS	6 605	512	7 117	12 540	30	12 570	90%	-94%	77%
EQUADOR	1 041		1 041	612		612	-41%	-	-41%
FILIPINAS	149		149	11		11	-93%	-	-93%
GABAO	128	128	256	446	1 491	1 937	250%	1063%	657%
GAMBIA	375		375	58		58	-84%	-	-84%
GANÁ	2 275	99	2 374	1 187		1 187	-48%	-100%	-50%
GEORGIA	903		903	1 023		1 023	13%	-	13%
GIBRALTAR	30 674		30 674				-100%	-	-100%
GUATEMALA	203		203	95		95	-53%	-	-53%
GUIANA	102		102				-100%	-	-100%
GUINE	429		429	1 180	650	1 830	175%	-	327%
GUINE EQUATORIAL	134	2	136	11		11	-92%	-100%	-92%
GUINE-BISSAU	64 498	7 477	71 975	63 138	10 380	73 519	-2%	39%	2%
HAITI	66		66				-100%	-	-100%
HONDURAS				156		156	-	-	-
HONG KONG	1 155		1 155	512		512	-56%	-	-56%
IEMENE	787		787	185		185	-77%	-	-77%
INDIA	37 455	91 638	129 093	35 923	64 091	100 014	-4%	-30%	-23%
INDONESIA	400	22 010	22 410	1 763	45	1 808	341%	-100%	-92%
IRAQ	2 130	75	2 205				-100%	-100%	-100%
IRAQUE	209		209	188		188	-10%	-	-10%
IRLANDA DO NORTE		13 204	13 204				-	-100%	-100%
ISLANDIA		14 158	14 158	3 498	11 005	14 504	-	-22%	2%
ISRAEL	69 731	5 007	74 738	60 895	6 625	67 519	-13%	32%	-10%
JAPAO	996	106 463	107 460	526	65 195	65 720	-47%	-39%	-39%

**APDL**ADMINISTRAÇÃO DOS PORTOS  
DOURO • LEIXÕES • VIANA**Porto de Leixões****Movimento de Mercadorias Segundo o Território de Origem/Destino**

toneladas

Territórios	2021			2022			2022/2021		
	Carga	Descarga	Total	Carga	Descarga	Total	Carga	Descarga	Total
JORDANIA	7 056		7 056	17 880		17 880	153%	-	153%
KUWAIT	612		612	428		428	-30%	-	-30%
LIBANO	3 073	241	3 314	5 640	575	6 215	84%	139%	88%
LIBERIA	127		127	70	187	256	-45%	-	102%
LIBIA	3 290		3 290	4 025		4 025	22%	-	22%
MADAGASCAR	938		938	1 147		1 147	22%	-	22%
MALASIA	306		306	127	21 151	21 278	-58%	-	6848%
MALDIVAS	27		27	6		6	-78%	-	-78%
MARROCOS	385 385	239 974	625 359	300 620	255 505	556 125	-22%	6%	-11%
MAURICIA	6 776		6 776	6 938		6 938	2%	-	2%
MAURITANIA	35	189	223	2 600	24	2 624	7390%	-87%	1075%
MEXICO	10 784		10 784	7 231		7 231	-33%	-	-33%
MOCAMBIQUE	44 486	21	44 507	44 179		44 179	-1%	-100%	-1%
NAMIBIA	7 247		7 247	6 657		6 657	-8%	-	-8%
NICARAGUA	11		11				-100%	-	-100%
NIGERIA	2 984	3 406	6 390	325	5 601	5 926	-89%	64%	-7%
NORUEGA	55 662	5 928	61 590	55 916	6 104	62 020	0%	3%	1%
NOVA ZELANDIA	3 017		3 017	3 774		3 774	25%	-	25%
OMAN	319		319	1 204		1 204	278%	-	278%
PANAMA	475		475	698		698	47%	-	47%
PAPUÁSIA-NOVA GUINÉ	62		62				-100%	-	-100%
PAQUISTAO	4 019		4 019	4 265		4 265	6%	-	6%
PARAGUAI	155		155	27		27	-83%	-	-83%
PERU	329		329	849		849	158%	-	158%
QUENIA	2 490		2 490	2 293		2 293	-8%	-	-8%
REINO UNIDO	596 717	357 052	953 769	537 321	324 953	862 274	-10%	-9%	-10%
REP.DOMINICANA	787		787	160		160	-80%	-	-80%
RUSSIA	3 214	38 577	41 791	628	14 731	15 360	-80%	-62%	-63%
S.TOME E PRINCIPE	18 715	13 630	32 345	20 705	12 685	33 389	11%	-7%	3%



**APDL**

ADMINISTRAÇÃO DOS PORTOS  
DOURO • LEIXÕES • VIANA

**Porto de Leixões**

**Movimento de Mercadorias Segundo o Território de Origem/Destino**

toneladas

Territórios	2021			2022			2022/2021		
	Carga	Descarga	Total	Carga	Descarga	Total	Carga	Descarga	Total
SALVADOR	4		4	73		73	1601%	-	1601%
SENEGAL	22 718	955	23 673	22 907	1 180	24 087	1%	24%	2%
SERRA LEOA	161	20	181	24		24	-85%	-100%	-87%
SEYCHELLES E DEP.	626		626	719		719	15%	-	15%
SINGAPURA	915		915	895		895	-2%	-	-2%
SIRIA	5 975	23	5 998	2 487		2 487	-58%	-100%	-59%
SRI LANKA	1 479		1 479	69		69	-95%	-	-95%
SUDAO	34		34	27		27	-23%	-	-23%
SURINAME	56		56	71		71	27%	-	27%
TAILANDIA	1 949		1 949	1 638		1 638	-16%	-	-16%
TAIWAN	2 160	83 169	85 329	1 167	114 381	115 548	-46%	38%	35%
TANZANIA	1 508		1 508	465		465	-69%	-	-69%
TOGO	1 322	52	1 374	487		487	-63%	-100%	-65%
TRINDADE E TOBAGO	18		18	6		6	-64%	-	-64%
TUNISIA	28 248		28 248	4 021	362	4 383	-86%	-	-84%
TURQUIA	35 589	69 159	104 747	27 510	58 339	85 849	-23%	-16%	-18%
UCRANIA	1 806	39 867	41 674	1 275	24	1 299	-29%	-100%	-97%
URUGUAI	381	281 703	282 084	706	659 063	659 768	85%	134%	134%
VENEZUELA	69	13 578	13 647	369		369	438%	-100%	-97%
VIETNAME	6 007	95 147	101 153	673	76 508	77 181	-89%	-20%	-24%
<b>TOTAL</b>	<b>5 828 020</b>	<b>9 359 748</b>	<b>15 187 768</b>	<b>5 211 451</b>	<b>9 679 457</b>	<b>14 890 909</b>	<b>-11%</b>	<b>3%</b>	<b>-2%</b>

**APDL**ADMINISTRAÇÃO DOS PORTOS  
DOURO • LEIXÕES • VIANA**Porto de Leixões****Movimento de Mercadorias Segundo os Locais de Carga/Descarga**

toneladas

Locais de Carga e Descarga	2021			2022			2022/2021 Variação		
	Carga	Descarga	Total	Carga	Descarga	Total	Carga	Descarga	Total
<b>Cais Convencionais</b>	<b>1 417 974</b>	<b>2 887 879</b>	<b>4 305 853</b>	<b>1 283 936</b>	<b>3 114 101</b>	<b>4 398 037</b>	<b>-9%</b>	<b>8%</b>	<b>2%</b>
Molhe Sul	657 860	901 797	1 559 658	630 245	932 664	1 562 909	-4%	3%	0%
Cais Norte	619 166	419 469	1 038 636	552 912	439 900	992 811	-11%	5%	-4%
Doca 1	636	71 715	72 351	5 004	28 119	33 124	686%	-61%	-54%
Doca 2	618 530	347 755	966 284	547 908	411 780	959 688	-11%	18%	-1%
Cais Sul	140 948	1 566 612	1 707 560	100 779	1 741 538	1 842 317	-28%	11%	8%
Doca 1	55 638	168 181	223 819	13 410	159 416	172 827	-76%	-5%	-23%
Doca 2	85 310	1 398 431	1 483 741	87 369	1 582 121	1 669 490	2%	13%	13%
<b>Terminal Graneleiro</b>	<b>159 980</b>	<b>966 995</b>	<b>1 126 975</b>	<b>180 497</b>	<b>980 978</b>	<b>1 161 476</b>	<b>13%</b>	<b>1%</b>	<b>3%</b>
<b>Terminal de Contentores</b>	<b>3 821 889</b>	<b>3 314 224</b>	<b>7 136 113</b>	<b>3 677 321</b>	<b>3 386 997</b>	<b>7 064 317</b>	<b>-4%</b>	<b>2%</b>	<b>-1%</b>
Terminal de Contentores Norte	1 018 336	619 052	1 637 388	918 762	547 914	1 466 676	-10%	-11%	-10%
Terminal de Contentores Sul	2 803 553	2 695 172	5 498 725	2 758 559	2 839 083	5 597 642	-2%	5%	2%
<b>Terminal de Petroleiros</b>	<b>428 176</b>	<b>2 190 650</b>	<b>2 618 826</b>	<b>69 697</b>	<b>2 197 381</b>	<b>2 267 078</b>	<b>-84%</b>	<b>0%</b>	<b>-13%</b>
Posto A	131 092	1 115 756	1 246 848		1 087 631	1 087 631	-100%	-3%	-13%
Posto B	293 798	940 182	1 233 980	69 697	986 811	1 056 509	-76%	5%	-14%
Posto C	3 286	134 713	137 999		122 939	122 939	-100%	-9%	-11%
<b>TOTAL</b>	<b>5 828 020</b>	<b>9 359 748</b>	<b>15 187 768</b>	<b>5 211 451</b>	<b>9 679 457</b>	<b>14 890 909</b>	<b>-11%</b>	<b>3%</b>	<b>-2%</b>



**APDL**

ADMINISTRAÇÃO DOS PORTOS  
DOURO • LEIXÕES • VIANA

**Porto de Leixões**

**Movimento de Contentores - nº de contentores**

Número

Contentores	2021			2022			2022/2021 Variação		
	Carga	Descarga	Total	Carga	Descarga	Total	Carga	Descarga	Total
<b>MOVIMENTO GERAL</b>									
<b>Nº CONTENTORES</b>	<b>209 442</b>	<b>223 627</b>	<b>433 069</b>	<b>203 827</b>	<b>226 699</b>	<b>430 526</b>	<b>-3%</b>	<b>1%</b>	<b>-1%</b>
<b>Dimensões</b>									
20'	74 045	79 000	153 045	71 723	80 075	151 798	-3%	1%	-1%
>20' e <40'	4 461	6 007	10 468	4 254	5 601	9 855	-5%	-7%	-6%
40'	107 977	116 269	224 246	107 083	120 929	228 012	-1%	4%	2%
>40'	22 959	22 351	45 310	20 767	20 094	40 861	-10%	-10%	-10%
<b>Manif. de/para o porto</b>									
Cheios	167 171	136 639	303 810	159 678	137 015	296 693	-4%	0%	-2%
Vazios	23 687	68 570	92 257	25 848	71 319	97 167	9%	4%	5%
<b>Trânsito</b>									
Cheios	17 429	17 396	34 825	17 298	17 330	34 628	-1%	0%	-1%
Vazios	1 155	1 022	2 177	1 003	1 035	2 038	-13%	1%	-6%
<b>Total</b>									
Cheios	184 600	154 035	338 635	176 976	154 345	331 321	-4%	0%	-2%
Vazios	24 842	69 592	94 434	26 851	72 354	99 205	8%	4%	5%
<b>TONELADAS</b>	<b>4 079 116</b>	<b>3 790 631</b>	<b>7 869 747</b>	<b>3 932 342</b>	<b>3 839 569</b>	<b>7 771 912</b>	<b>-4%</b>	<b>1%</b>	<b>-1%</b>
Tara	730 211	774 919	1 505 131	708 262	783 137	1 491 399	-3%	1%	-1%
Conteúdo	3 348 905	3 015 711	6 364 616	3 224 080	3 056 433	6 280 513	-4%	1%	-1%
<b>MOVIMENTO POR LOCAL</b>									
<b>Terminais de Contentores</b>	<b>189 649</b>	<b>203 581</b>	<b>393 230</b>	<b>185 402</b>	<b>207 259</b>	<b>392 661</b>	<b>-2%</b>	<b>2%</b>	<b>0%</b>
Terminal Contentores Norte	48 484	46 696	95 180	44 257	41 280	85 537	-9%	-12%	-10%
Terminal Contentores Sul	141 165	156 885	298 050	141 145	165 979	307 124	0%	6%	3%
<b>Cais Convencionais</b>	<b>19 793</b>	<b>20 046</b>	<b>39 839</b>	<b>18 425</b>	<b>19 440</b>	<b>37 865</b>	<b>-7%</b>	<b>-3%</b>	<b>-5%</b>



**APDL**

ADMINISTRAÇÃO DOS PORTOS  
DOURO • LEIXÕES • VIANA

**Porto de Leixões**  
**Movimento de Contentores - TEU's**

TEU's

Contentores	2021			2022			2022/2021		
	Carga	Descarga	Total	Carga	Descarga	Total	Carga	Descarga	Total
<b>MOVIMENTO GERAL</b>									
<b>Manif. de/para o porto</b>									
Cheios	282 522	230 642	513 165	270 283	232 571	502 854	-4%	1%	-2%
Vazios	35 469	110 027	145 496	38 665	112 854	151 519	9%	3%	4%
<b>Trânsito</b>									
Cheios	28 193	28 235	56 428	27 984	27 983	55 967	-1%	-1%	-1%
Vazios	1 550	1 316	2 865	1 494	1 562	3 056	-4%	19%	7%
<b>Total</b>									
Cheios	310 716	258 877	569 593	298 267	260 553	558 820	-4%	1%	-2%
Vazios	37 019	111 343	148 361	40 159	114 417	154 575	8%	3%	4%
<b>Total Geral</b>	<b>347 734</b>	<b>370 220</b>	<b>717 954</b>	<b>338 425</b>	<b>374 970</b>	<b>713 396</b>	<b>-3%</b>	<b>1%</b>	<b>-1%</b>
<b>MOVIMENTO POR LOCAL</b>									
<b>Terminais de Contentores</b>	<b>313 580</b>	<b>335 251</b>	<b>648 831</b>	<b>305 818</b>	<b>340 338</b>	<b>646 157</b>	<b>-2%</b>	<b>2%</b>	<b>0%</b>
Terminal Contentores Norte	81 681	78 774	160 456	74 800	69 763	144 562	-8%	-11%	-10%
Terminal Contentores Sul	231 899	256 476	488 375	231 019	270 575	501 594	0%	5%	3%
<b>Cais Convencionais</b>	<b>34 154</b>	<b>34 969</b>	<b>69 123</b>	<b>32 607</b>	<b>34 632</b>	<b>67 239</b>	<b>-5%</b>	<b>-1%</b>	<b>-3%</b>

**APDL**ADMINISTRAÇÃO DOS PORTOS  
DOURO • LEIXÕES • VIANA**Porto de Leixões****Movimento de Contentores por Portos de Origem/Destino - TEU's**

TEU's

Principais Portos	2021			2022			2022/2021 Variação		
	Carga	Descarga	Total	Carga	Descarga	Total	Carga	Descarga	Total
ROTTERDAM	90 872	115 863	206 735	93 079	118 391	211 470	2%	2%	2%
ALGECIRAS	17 156	53 399	70 555	14 093	48 024	62 117	-18%	-10%	-12%
SINES	17 462	25 925	43 387	11 610	27 770	39 380	-34%	7%	-9%
CANIÇAL	14 901	16 916	31 817	17 989	20 777	38 766	21%	23%	22%
ANTWERPEN	11 721	22 090	33 811	9 163	24 623	33 785	-22%	11%	0%
LIVERPOOL	17 529	25 980	43 509	13 120	14 478	27 598	-25%	-44%	-37%
CASABLANCA	12 752	14 654	27 405	13 359	13 552	26 911	5%	-8%	-2%
PONTA DELGADA	14 945	11 073	26 018	15 379	11 459	26 838	3%	3%	3%
TANGER MED	4 986	12 794	17 780	7 769	15 692	23 461	56%	23%	32%
TILBURY	11 789	4 269	16 058	12 530	5 984	18 514	6%	40%	15%
LUANDA	8 453	3 982	12 435	9 039	4 888	13 927	7%	23%	12%
PRAIA DA VITORIA	6 776	5 307	12 084	6 415	6 410	12 825	-5%	21%	6%
DUBLIN	5 691	5 062	10 754	7 341	5 188	12 529	29%	2%	17%
PRAIA	6 312	7 068	13 380	6 051	5 814	11 865	-4%	-18%	-11%
FIGUEIRA DA FOZ		10 103	10 103	266	8 991	9 256	-	-11%	-8%
VALENCIA	6 277	1 221	7 498	7 176	1 641	8 817	14%	34%	18%
MOERDIJK	5 538	1 846	7 384	5 500	3 242	8 742	-1%	76%	18%
MINDELO	3 213	4 531	7 744	3 709	4 001	7 710	15%	-12%	0%
BISSAU	2 816	3 092	5 908	2 813	4 264	7 077	0%	38%	20%
LONDON GATEWAY PORT	7 834		7 834	6 553		6 553	-16%	-	-16%
HOUSTON	5 404		5 404	3 702		3 702	-31%	-	-31%
NANTONG	7 798		7 798	3 419		3 419	-56%	-	-56%
ASHDOD	3 014	405	3 419	2 902	343	3 245	-4%	-15%	-5%
MAPUTO	3 209	3	3 212	3 143		3 143	-2%	-100%	-2%
MERSIN, ICEL	640	3 539	4 179	365	2 739	3 104	-43%	-23%	-26%
SAO TOMÉ ISLAND	1 094	1 837	2 931	1 082	2 009	3 091	-1%	9%	5%
CAPETOWN (TABLE BAY)	4 410	2	4 412	2 993	81	3 074	-32%	3950%	-30%
HAIFA	3 181	122	3 303	2 639	276	2 915	-17%	126%	-12%
LOBITO	2 246	729	2 975	1 404	1 416	2 820	-37%	94%	-5%
CAIS DO PICO	1 085	1 231	2 317	1 199	1 617	2 816	10%	31%	22%
ALGER (ALGIERS)	1 575	135	1 710	1 578	1 151	2 729	0%	753%	60%
VIGO	76	2 085	2 162	442	2 212	2 654	480%	6%	23%
DUNKERQUE	2 230	310	2 540	2 309	251	2 560	4%	-19%	1%
LAS PALMAS (GRAN CANARIA)	2 048	1 924	3 972	1 249	1 271	2 519	-39%	-34%	-37%
MARSEILLE	1 191		1 191	2 265	46	2 311	90%	-	94%
SALERNO	1 220	334	1 554	1 759	516	2 275	44%	54%	46%
HORTA	1 177	532	1 709	1 162	1 078	2 240	-1%	103%	31%
VELAS	842	1 004	1 846	827	1 234	2 061	-2%	23%	12%
ALEXANDRIA	1 855	939	2 794	1 419	596	2 015	-24%	-37%	-28%
DAKAR	1 381	419	1 800	1 431	559	1 990	4%	33%	11%
LA SPEZIA	1 297	147	1 444	1 739	128	1 867	34%	-13%	29%
SANTA CRUZ DE TENERIFE	333	344	678	754	915	1 669	126%	166%	146%
OUTROS PORTOS	33 408	9 002	42 410	35 692	11 345	47 037	7%	26%	11%
<b>TOTAL</b>	<b>347 734</b>	<b>370 220</b>	<b>717 954</b>	<b>338 425</b>	<b>374 970</b>	<b>713 396</b>	<b>-3%</b>	<b>1%</b>	<b>-1%</b>

**APDL**ADMINISTRAÇÃO DOS PORTOS  
DOURO • LEIXÕES • VIANA**Porto de Leixões**  
**Movimento em Tráfego Roll-On/Roll-Off**

Unidades RO/RO	2021			2022			2022/2021		
	Carga	Descarga	Total	Carga	Descarga	Total	Carga	Descarga	Total
<b>MOVIMENTO GERAL</b>									
<b>Nº de Unidades</b>	<b>15 084</b>	<b>16 527</b>	<b>31 611</b>	<b>13 692</b>	<b>15 311</b>	<b>29 003</b>	<b>-9%</b>	<b>-7%</b>	<b>-8%</b>
<b>C/ auto-propulsão</b>	<b>2 048</b>	<b>2 648</b>	<b>4 696</b>	<b>1 631</b>	<b>2 436</b>	<b>4 067</b>	<b>-20%</b>	<b>-8%</b>	<b>-13%</b>
Mercad. em veíc. rodoviários automóveis	1 801	1 694	3 495	1 367	1 382	2 749	-24%	-18%	-21%
Autocarros de passageiros	49	153	202	72	93	165	47%	-39%	-18%
Veículos Automóveis import/export	52	183	235	73	387	460	40%	111%	96%
Outras unidades móveis	146	618	764	119	574	693	-18%	-7%	-9%
<b>S/ auto-propulsão</b>	<b>13 036</b>	<b>13 879</b>	<b>26 915</b>	<b>12 061</b>	<b>12 875</b>	<b>24 936</b>	<b>-7%</b>	<b>-7%</b>	<b>-7%</b>
Mercad. em reboques rodoviários	13 027	13 870	26 897	12 050	12 857	24 907	-7%	-7%	-7%
Mercad. em vagões, mafis e batelões	9	9	18	11	18	29	22%	100%	61%
<b>Toneladas</b>	<b>663 841</b>	<b>869 831</b>	<b>1 533 672</b>	<b>636 428</b>	<b>821 131</b>	<b>1 457 559</b>	<b>-4%</b>	<b>-6%</b>	<b>-5%</b>
Tara	155 422	162 518	317 940	145 379	154 258	299 637	-6%	-5%	-6%
Conteúdo	508 419	707 313	1 215 732	491 049	666 873	1 157 923	-3%	-6%	-5%
<b>MOV. DE CONTENTORES EM RO/RO</b>									
<b>Nº de contentores</b>	<b>19 704</b>	<b>20 035</b>	<b>39 739</b>	<b>18 410</b>	<b>19 440</b>	<b>37 850</b>	<b>-7%</b>	<b>-3%</b>	<b>-5%</b>
Cheios	12 006	18 844	30 850	12 179	18 195	30 374	1%	-3%	-2%
Vazios	7 698	1 191	8 889	6 231	1 245	7 476	-19%	5%	-16%
<b>TEU</b>	<b>34 052</b>	<b>34 947</b>	<b>68 999</b>	<b>32 582</b>	<b>34 632</b>	<b>67 214</b>	<b>-4%</b>	<b>-1%</b>	<b>-3%</b>
<b>Toneladas</b>	<b>277 533</b>	<b>480 153</b>	<b>757 686</b>	<b>278 426</b>	<b>457 394</b>	<b>735 820</b>	<b>0%</b>	<b>-5%</b>	<b>-3%</b>
Tara	70 751	72 703	143 454	67 031	71 422	138 453	-5%	-2%	-3%
Conteúdo	206 782	407 450	614 232	211 395	385 972	597 367	2%	-5%	-3%





**APDL**

ADMINISTRAÇÃO DOS PORTOS  
DOURO • LEIXÕES • VIANA

### Porto de Leixões Movimento de Passageiros

Passageiros	Nº de Passageiros		
	2021	2022	2022/2021 Variação
<b>Passageiros</b>			
Embarcados	422	1 243	195%
Desembarcados	265	1 190	349%
Trânsito	8 254	106 193	1187%
<b>TOTAL</b>	<b>8 941</b>	<b>108 626</b>	<b>1115%</b>

### Movimento de Navios de Cruzeiro

Navios de Cruzeiro	Nº de navios/ GT		
	2021	2022	2022/2021 Variação
<b>Navios</b>			
Nº de navios	22	112	409%
Toneladas GT	728 515	6 166 105	746%



**APDL**

ADMINISTRAÇÃO DOS PORTOS  
DOURO • LEIXÕES • VIANA

**Via Navegável do Douro**  
**Movimento de Navios Comerciais Segundo o Tipo e a Bandeira**

Navios	2021		2022		2022/2021 Variação	
	Nº	GT	Nº	GT	Nº	GT
<b>Nacionais</b>	<b>6</b>	<b>7 542</b>	<b>3</b>	<b>2 452</b>	<b>-50%</b>	<b>-67%</b>
DRAGA	6	7 542	1	2 222	-83%	-71%
REBOCADOR			2	230	-	-
<b>Estrangeiros</b>	<b>10</b>	<b>15 357</b>	<b>6</b>	<b>9 107</b>	<b>-40%</b>	<b>-41%</b>
C.GERAL,SINGLE-DECKER	1	1 898			-100%	-100%
CARGA GERAL N.D.	8	12 024	6	9 107	-25%	-24%
GRANELEIRO	1	1 435			-100%	-100%
<b>TOTAL</b>	<b>16</b>	<b>22 899</b>	<b>9</b>	<b>11 559</b>	<b>-44%</b>	<b>-50%</b>

**Movimento de Passageiros - Tráfego Fluvial**

Movimento de Passageiros	2021	2022	2022/2021 Variação
<b>TRÁFEGO FLUVIAL</b>			
Navio Hotel	33 307	89 281	168%
MT Cruzeiro 1 Dia	74 438	164 589	121%
Recreio	10 509	9 324	-11%
Cruzeiros mesma albufeira	160 848	863 544	437%
<b>TOTAL</b>	<b>279 102</b>	<b>1 126 738</b>	<b>304%</b>



**APDL**

ADMINISTRAÇÃO DOS PORTOS  
DOURO • LEIXÕES • VIANA

**Via Navegável do Douro**  
**Movimento de Mercadorias Segundo o Grupo**

toneladas

Grupos de Mercadorias	2021			2022			2022/2021 Variação		
	Carga	Descarga	Total	Carga	Descarga	Total	Carga	Descarga	Total
<b>VÁRZEA</b>	<b>16 686</b>	<b>3 859</b>	<b>20 545</b>	<b>8 865</b>	<b>3 817</b>	<b>12 682</b>	<b>-47%</b>	<b>-1%</b>	<b>-38%</b>
<b>CARGA GERAL</b>	<b>5 153</b>	<b>1 920</b>	<b>7 073</b>	<b>2 746</b>	<b>3 817</b>	<b>6 564</b>	<b>-47%</b>	<b>99%</b>	<b>-7%</b>
Fracionada	5 153	1 920	7 073	2 746	3 817	6 564	-47%	99%	-7%
<b>GRANÉIS SÓLIDOS</b>	<b>11 533</b>	<b>1 939</b>	<b>13 472</b>	<b>6 118</b>		<b>6 118</b>	<b>-47%</b>	<b>-100%</b>	<b>-55%</b>
<b>TOTAL</b>	<b>16 686</b>	<b>3 859</b>	<b>20 545</b>	<b>8 865</b>	<b>3 817</b>	<b>12 682</b>	<b>-47%</b>	<b>-1%</b>	<b>-38%</b>



**APDL**

ADMINISTRAÇÃO DOS PORTOS  
DOURO • LEIXÕES • VIANA

**Porto de Viana do Castelo**  
**Movimento de Navios Segundo o Tipo e a Bandeira**

Navios	2021		2022		2022/2021 Variação	
	Nº	GT	Nº	GT	Nº	GT
<b>Nacionais</b>	<b>81</b>	<b>266 262</b>	<b>57</b>	<b>314 813</b>	<b>-30%</b>	<b>18%</b>
BATELÃO C.SECA ABERTO	1	526	0	0	-100%	-100%
BATELÃO-BARCA P/C.SEC	1	694	0	0	-100%	-100%
C.GERAL,MULTI-DECKER	4	39 752	2	19 876	-50%	-50%
C.GERAL,SINGLE-DECKER	2	11 233	1	2 999	-50%	-73%
CARGA GERAL N.D.	12	87 264	18	128 575	50%	47%
CRUZEIROS	5	32 666	9	47 987	80%	47%
DRAGA	2	1 842	1	1 403	-50%	-24%
GRANELEIRO	14	30 366	11	23 859	-21%	-21%
MISTO C.GERAL/CONTEN.			2	8 230	-	-
NAVIOS DE GUERRA			4	7 143	-	-
PASSEGEIROS	4	6 467	0	0	-100%	-100%
PORTA-CONTENTORES	2	19 825	7	73 544	250%	271%
REBOCADOR	31	8 901	2	1 197	-94%	-87%
RO-RO, N.D.	1	15 224	0	0	-100%	-100%
RO-RO/PASSEGEIROS	1	8 072	0	0	-100%	-100%
TRANSP.GAS LIQUEFEITO	1	3 430	0	0	-100%	-100%
<b>Estrangeiros</b>	<b>169</b>	<b>592 953</b>	<b>187</b>	<b>825 435</b>	<b>11%</b>	<b>39%</b>
ABASTECIMENTO AO LARGO			6	40 134	-	-
BATELÃO C.SECA ABERTO	11	26 455	0	0	-100%	-100%
C.GERAL,MULTI-DECKER	9	29 429	11	34 457	22%	17%
C.GERAL,SINGLE-DECKER	7	21 772	10	32 142	43%	48%
CARGA GERAL N.D.	102	338 943	109	388 607	7%	15%
DRAGA	11	14 612	11	22 456	0%	54%
GRANELEIRO	2	3 691	3	20 106	50%	445%
INVESTIG./EXPLORACAO	1	3 829	1	3 829	0%	0%
MISTO C.GERAL/CONTEN.	2	4 589	4	18 692	100%	307%
N/T PRODUT.QUIMICOS	8	54 159	0	0	-100%	-100%
NAVIO-TANQUE,N.D.	7	29 831	8	47 844	14%	60%
OUTROS TRANSPORTAD.ESPECIALIZADOS			2	6 518	-	-
PESCA			1	143	-	-
PETROLEIRO	1	5 565	1	6 388	0%	15%
PORTA-CONTENTORES	3	22 235	9	89 929	200%	304%
REBOCADOR	2	2 877	2	13 378	0%	365%
RO-RO, N.D.			1	15 643	-	-
RO-RO/PASSEGEIROS	1	24 760	1	26 375	0%	7%
TRANSP.GAS LIQUEFEITO	2	10 206	5	33 999	150%	233%
TRANSP.PROD.QUIMICOS			2	24 795	-	-
<b>TOTAL</b>	<b>250</b>	<b>859 215</b>	<b>244</b>	<b>1 140 248</b>	<b>-2%</b>	<b>33%</b>



**APDL**

ADMINISTRAÇÃO DOS PORTOS  
DOURO • LEIXÕES • VIANA

**Porto de Viana do Castelo**  
**Movimento de Mercadorias Segundo o Grupo**

toneladas

Grupos de Mercadorias	2021			2022			2022/2021 Variação		
	Carga	Descarga	Total	Carga	Descarga	Total	Carga	Descarga	Total
<b>CARGA GERAL</b>	<b>156 731</b>	<b>19 017</b>	<b>175 749</b>	<b>180 034</b>	<b>34 090</b>	<b>214 124</b>	<b>15%</b>	<b>79%</b>	<b>22%</b>
Fracionada	156 724	18 994	175 718	180 034	34 079	214 113	15%	79%	22%
Contentorizada	7	24	31	0	0	0	-100%	-100%	-100%
Ro-Ro				0	10	10	-	-	-
<b>GRANÉIS SÓLIDOS</b>	<b>58 132</b>	<b>91 793</b>	<b>149 925</b>	<b>61 533</b>	<b>98 447</b>	<b>159 980</b>	<b>6%</b>	<b>7%</b>	<b>7%</b>
<b>GRANÉIS LÍQUIDOS</b>	<b>23 697</b>	<b>27 408</b>	<b>51 104</b>	<b>0</b>	<b>34 925</b>	<b>34 925</b>	<b>-100%</b>	<b>27%</b>	<b>-32%</b>
<b>TOTAL</b>	<b>238 560</b>	<b>138 218</b>	<b>376 778</b>	<b>241 567</b>	<b>167 461</b>	<b>409 029</b>	<b>1%</b>	<b>21%</b>	<b>9%</b>

**APDL**ADMINISTRAÇÃO DOS PORTOS  
DOURO • LEIXÕES • VIANA**Porto de Viana do Castelo****Movimento de Mercadorias Segundo o Grupo e a Natureza**

toneladas

Mercadorias	2021			2022			2022/2021		
	Carga	Descarga	Total	Carga	Descarga	Total	Carga	Descarga	Total
<b>CARGA GERAL</b>	<b>156 731</b>	<b>19 017</b>	<b>175 749</b>	<b>180 034</b>	<b>34 090</b>	<b>214 124</b>	<b>15%</b>	<b>79%</b>	<b>22%</b>
Fracionada	156 724	18 994	175 718	180 034	34 079	214 113	15%	79%	22%
PAPEL E CARTÃO	135 100		135 100	149 623	0	149 623	11%	-	11%
MADEIRA EM BRUTO E SERRADA		18 651	18 651	4 982	33 949	38 931	-	82%	109%
MÁQUINAS, APARELHOS E S/ PARTES	14 992	305	15 297	12 363	130	12 493	-18%	-57%	-18%
FERRO/AÇO	5 564		5 564	8 759	0	8 759	57%	-	57%
FIOS, TECIDOS E ARTIG. TEXTEIS	254		254	1 730	0	1 730	580%	-	580%
FERRO/AÇO (CHAPA, ARCO)	386		386	1 637	0	1 637	324%	-	324%
Mercadorias diversas	427	37	464	941	0	941	120%	-100%	103%
Contentorizada	7	24	31				-100%	-100%	-100%
MATÉRIAS PLÁSTICAS (BRUTO E OBRA)		16	16				-	-100%	-100%
TARAS	7	8	15				-100%	-100%	-100%
Ro-Ro					10	10	-	-	-
Mercadorias Diversas	0	0	0	0	10	10	-	-	-
<b>GRANÉIS SÓLIDOS</b>	<b>58 132</b>	<b>91 793</b>	<b>149 925</b>	<b>61 533</b>	<b>98 447</b>	<b>159 980</b>	<b>6%</b>	<b>7%</b>	<b>7%</b>
OUTROS MINERAIS	47 327		47 327	56 833	0	56 833	20%	-	20%
CIMENTO, GESSO E CAL		47 193	47 193	0	32 147	32 147			-32%
FORRAGENS E DESPERDÍCIOS ALIMENTARES		5 554	5 554	0	24 336	24 336			338%
MINÉRIOS, ESCÓRIAS E CINZAS		23 243	23 243	4 700	14 247	18 947	-	-39%	-18%
ADUBOS		8 910	8 910	0	11 318	11 318	-	27%	27%
ESTILHA E PELLETS	10 804	3 711	14 515	0	10 206	10 206	-100%	175%	-30%
SOJA E SEMENTES E FARINHAS DE OLEAGINOSAS		3 183	3 183	0	6 192	6 192	-	95%	95%
<b>GRANÉIS LÍQUIDOS</b>	<b>23 697</b>	<b>27 408</b>	<b>51 104</b>	<b>0</b>	<b>34 925</b>	<b>34 925</b>	<b>-100%</b>	<b>27%</b>	<b>-32%</b>
ALCATRÃO, BETUME DE PETRÓLEO	23 697	27 408	51 104	0	34 925	34 925	-100%	27%	-32%
<b>TOTAL</b>	<b>238 560</b>	<b>138 218</b>	<b>376 778</b>	<b>241 567</b>	<b>167 461</b>	<b>409 029</b>	<b>1%</b>	<b>21%</b>	<b>9%</b>



**APDL**

ADMINISTRAÇÃO DOS PORTOS  
DOURO • LEIXÕES • VIANA

**Porto de Viana do Castelo**

**Movimento de Mercadorias Segundo o Território de Origem/Destino**

toneladas

Territórios	2021			2022			2022/2021		
	Carga	Descarga	Total	Carga	Descarga	Total	Carga	Descarga	Total
<b>PORTUGAL</b>	<b>4 413</b>	<b>47 240</b>	<b>51 653</b>	<b>7 448</b>	<b>32 147</b>	<b>39 595</b>	<b>69%</b>	<b>-32%</b>	<b>-23%</b>
CONTINENTE	3 301	16 235	19 536	4 413	47 240	51 653	34%	191%	164%
<b>UNIÃO EUROPEIA</b>	<b>167 161</b>	<b>56 415</b>	<b>223 576</b>	<b>185 555</b>	<b>101 493</b>	<b>287 047</b>	<b>11%</b>	<b>80%</b>	<b>28%</b>
ALEMANHA	4 861	12 970	17 830	5 277	25 778	31 055	9%	99%	74%
BELGICA	234		234	708	8	716	203%	-	206%
DINAMARCA		57	57	0	0	0	-	-100%	-100%
ESPAÑHA	47 001	31 119	78 120	41 452	42 465	83 917	-12%	36%	7%
FRANCA	1 055		1 055	636	0	636	-40%	-	-40%
GRECIA	541		541	0	0	0	-100%	-	-100%
ITALIA	33 484		33 484	48 282	0	48 282	44%	-	44%
LETONIA				0	9 241	9 241	-	-	-
LITUANIA				0	2 761	2 761	-	-	-
PAISES BAIXOS	79 146	12 270	91 416	83 858	21 240	105 098	6%	73%	15%
POLONIA				207	0	207	-	-	-
SUECIA	837		837	5 135	0	5 135	513%	-	513%
<b>EXTRA UNIÃO EUROPEIA</b>	<b>66 986</b>	<b>34 563</b>	<b>101 549</b>	<b>48 564</b>	<b>33 821</b>	<b>82 386</b>	<b>-28%</b>	<b>-2%</b>	<b>-19%</b>
ARGELIA	4 048		4 048	0	0	0	-100%	-	-100%
CAMAROES	1 504	17 948	19 452	2 124	20 381	22 505	41%	14%	16%
CHINA		109	109	0	0	0	-	-100%	-100%
CONGO	928	424	1 352	648	937	1 586	-30%	121%	17%
COSTA DO MARFIM	1 347		1 347	6 391	0	6 391	374%	-	374%
EGIPTO				1 092	0	1 092	-	-	-
E. UNIDOS AMERICA	129		129	0	0	0	-100%	-	-100%
GABAO	373	302	676	1 233	491	1 724	230%	62%	155%
GUINE EQUATORIAL	1 798		1 798	0	0	0	-100%	-	-100%
ISRAEL				2 675	0	2 675	-	-	-
INDIA	196		196	0	0	0	-100%	-	-100%
MARROCOS	7 842		7 842	0	0	0	-100%	-	-100%
NORUEGA	208	4 519	4 727	113	3 500	3 613	-45%	-23%	-24%
REINO UNIDO	35 830		35 830	17 315	5 501	22 815	-52%	-	-36%
RUSSIA				0	3 001	3 001	-	-	-
TRINDADE E TOBAGO	127		127	1 841	0	1 841	1344%	-	1344%
TUNISIA				0	10	10	-	-	-
TURQUIA	12 655	11 260	23 915	15 133	0	15 133	20%	-100%	-37%
<b>TOTAL</b>	<b>238 560</b>	<b>138 218</b>	<b>376 778</b>	<b>241 567</b>	<b>167 461</b>	<b>409 029</b>	<b>1%</b>	<b>21%</b>	<b>9%</b>



**APDL**

ADMINISTRAÇÃO DOS PORTOS  
DOURO • LEIXÕES • VIANA

## **Estatísticas dos Portos do Douro, Leixões e Viana do Castelo**

### **3. DADOS HISTÓRICOS DO TRÁFEGO**





**APDL**

ADMINISTRAÇÃO DOS PORTOS  
DOURO • LEIXÕES • VIANA

## Porto de Leixões

### Movimento de Navios e Mercadorias

Ano	Navios		Mercadorias ( t )		
	Nº	GT	Carga	Descarga	Total
1970	3 147	7 690 855	2 250 253	3 602 764	5 853 017
1980	2 679	8 617 925	1 662 662	5 910 955	7 573 617
1981	2 588	8 975 964	2 067 233	6 515 535	8 582 768
1982	2 268	8 174 725	1 739 228	5 693 812	7 433 040
1983	2 686	9 357 563	2 051 747	6 174 379	8 226 126
1984	2 546	9 665 371	2 449 094	5 964 115	8 413 209
1985	2 601	10 607 972	2 521 070	5 933 514	8 454 584
1986	2 719	10 958 663	2 595 186	5 917 713	8 512 899
1987	2 842	11 803 651	2 351 046	6 455 434	8 806 480
1988	2 898	12 948 462	2 879 829	7 100 065	9 979 894
1989	2 815	13 310 089	3 357 067	7 893 801	11 250 868
1990	2 742	14 636 230	3 493 092	8 641 973	12 135 065
1991	2 674	14 948 001	3 189 134	8 354 565	11 543 699
1992	2 730	16 142 282	3 232 855	8 703 026	11 935 881
1993	2 568	15 473 187	3 529 710	8 729 193	12 258 903
1994	2 506	15 414 423	3 419 547	9 316 019	12 735 566
1995	2 590	16 493 194	3 015 367	9 762 499	12 777 866
1996	2 535	16 575 015	2 963 645	9 537 332	12 500 977
1997	2 619	18 389 817	2 733 536	9 266 427	11 999 963
1998	2 756	19 579 220	3 002 731	10 782 649	13 785 380
1999	2 888	20 492 938	2 870 261	10 756 740	13 627 001
2000	2 935	20 813 905	3 259 483	10 287 215	13 546 698
2001	3 083	21 964 275	2 965 697	10 299 268	13 264 965
2002	3 003	21 647 470	3 113 389	9 486 601	12 599 990
2003	2 819	20 832 057	3 265 055	10 185 327	13 450 382
2004	2 719	19 853 259	3 802 454	9 900 552	13 703 006
2005	2 776	20 132 923	3 883 076	10 167 634	14 050 710
2006	2 686	20 391 339	4 002 734	10 013 448	14 016 182
2007	2 713	21 666 805	4 498 452	10 450 034	14 948 486
2008	2 627	22 785 015	4 975 843	10 659 261	15 635 103
2009	2 549	23 101 752	4 382 068	9 756 464	14 138 533
2010	2 539	23 928 828	4 471 288	10 105 422	14 576 710
2011	2 590	26 237 533	5 808 527	10 554 820	16 363 647
2012	2 547	28 144 802	6 801 079	9 813 482	16 614 561
2013	2 551	28 520 367	7 248 792	9 937 429	17 186 221
2014	2 609	31 808 879	7 443 642	10 659 442	18 103 084
2015	2 712	35 180 145	7 269 970	11 521 569	18 791 539
2016	2 697	32 824 618	7 193 074	11 127 685	18 320 759
2017	2 652	33 391 835	7 491 641	12 045 522	19 537 162
2018	2 551	34 316 896	7 328 970	11 880 344	19 209 314
2019	2 575	35 390 589	7 660 882	11 895 126	19 556 008
2020	2 477	28 619 359	6 819 148	10 256 943	17 076 091
2021	2 410	26 901 524	5 828 020	9 359 748	15 187 768
2022	2 434	32 978 953	5 211 451	9 679 457	14 890 909



**APDL**

ADMINISTRAÇÃO DOS PORTOS  
DOURO • LEIXÕES • VIANA

## Porto de Leixões

### Movimento de Navios e Mercadorias

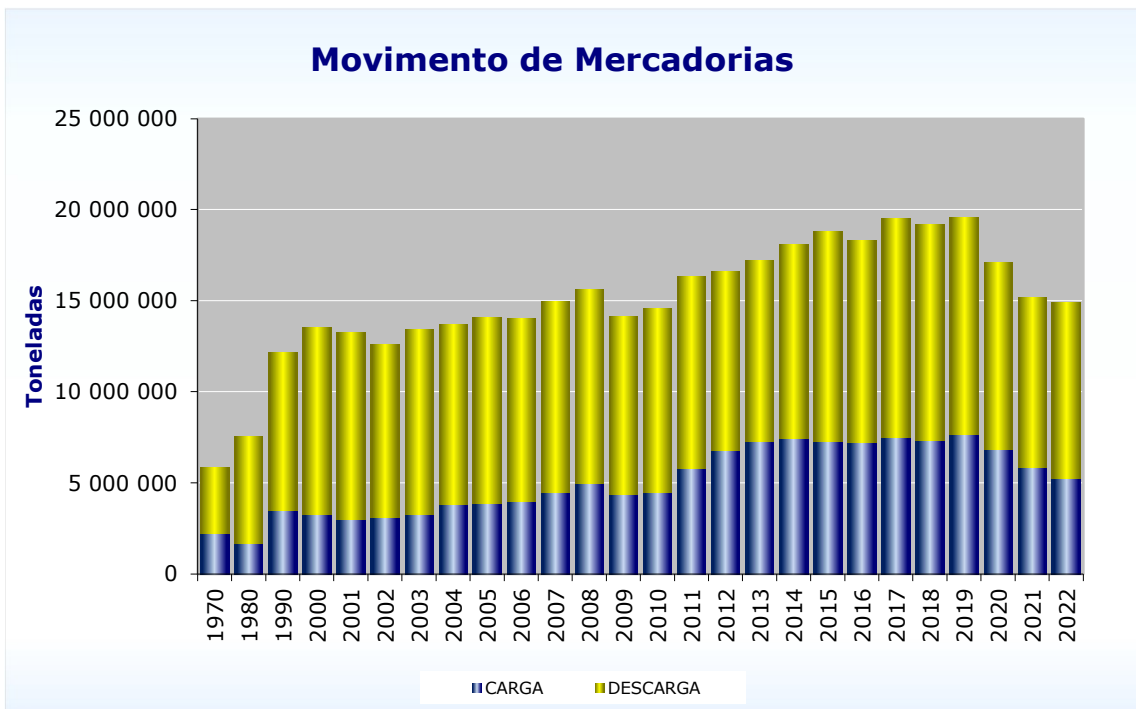
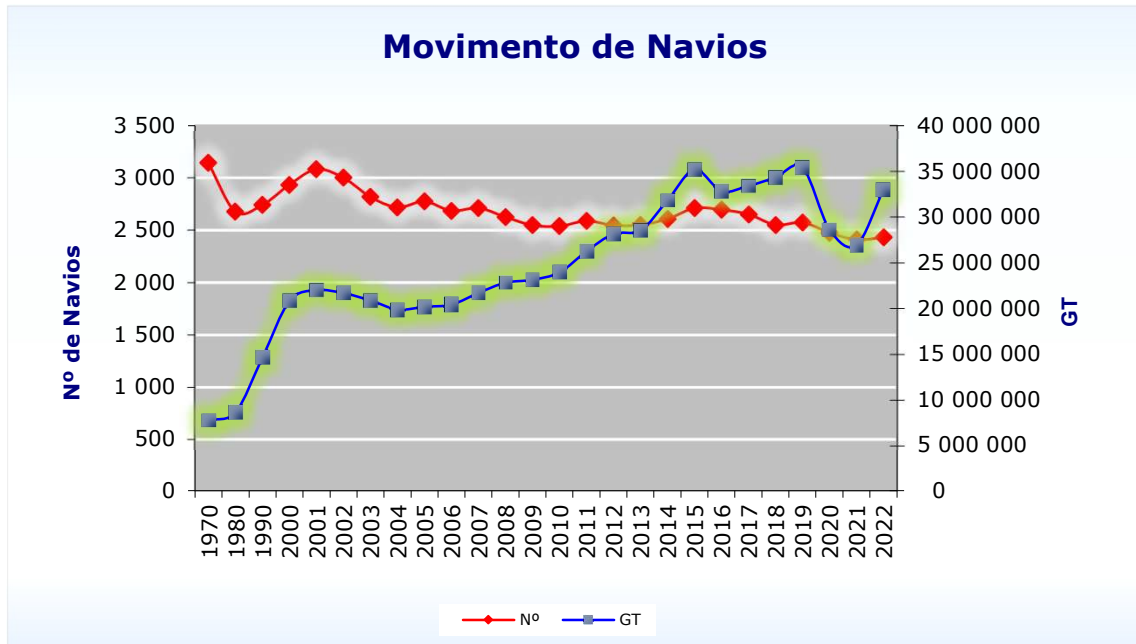



**APDL**

ADMINISTRAÇÃO DOS PORTOS  
DOURO • LEIXÕES • VIANA

**Porto de Leixões**

**Movimento de Mercadorias Segundo o Grupo**

1000 toneladas

Ano	C. Geral Fracionada	Carga Contentorizada	Ro-Ro	Granéis Sólidos	Granéis Líquidos	Total
1981	1 989	720		1 489	4 385	8 583
1982	1 524	689		1 390	3 830	7 433
1983	1 457	793		1 692	4 284	8 226
1984	1 576	894		1 503	4 440	8 413
1985	1 722	990		1 437	4 306	8 455
1986	1 761	1 046		1 313	4 393	8 513
1987	1 700	1 211		1 516	4 379	8 806
1988	1 738	1 281		1 588	5 373	9 980
1989	1 701	1 322		1 540	6 688	11 251
1990	1 695	1 494	12	1 566	7 368	12 135
1991	1 217	1 526	13	1 571	7 217	11 544
1992	1 136	1 705	14	1 529	7 552	11 936
1993	924	1 643	19	1 398	8 275	12 259
1994	897	1 726	29	1 634	8 450	12 736
1995	1 065	1 899	28	1 615	8 171	12 778
1996	834	1 940	34	1 658	8 035	12 501
1997	860	2 072	39	1 744	7 285	12 000
1998	1 295	2 357	26	1 949	8 158	13 785
1999	885	2 446	34	2 146	8 116	13 627
2000	853	2 728	36	2 089	7 841	13 547
2001	827	2 860	146	2 072	7 360	13 265
2002	708	2 925	19	2 116	6 831	12 599
2003	546	3 185	10	2 237	7 471	13 449
2004	467	3 549	11	2 378	7 299	13 704
2005	487	3 539	9	2 302	7 713	14 051
2006	570	3 866	26	2 150	7 404	14 016
2007	740	4 427	33	2 106	7 643	14 948
2008	648	4 633	22	2 191	8 142	15 635
2009	346	4 546	67	2 086	7 094	14 139
2010	596	4 992	23	2 235	6 730	14 577
2011	935	5 409	10	2 503	7 506	16 363
2012	917	6 458	18	2 174	7 048	16 615
2013	895	6 296	75	2 095	7 825	17 186
2014	1 021	6 512	419	2 323	7 828	18 103
2015	1 146	5 988	736	2 568	8 353	18 792
2016	1 200	6 387	902	2 381	7 450	18 321
2017	1 129	6 195	1 062	2 356	8 796	19 537
2018	993	6 702	1 158	2 582	7 775	19 209
2019	1 034	6 810	1 322	2 631	7 759	19 556
2020	999	7 004	1 336	2 184	5 554	17 076
2021	1 297	7 112	1 534	2 531	2 715	15 188
2022	1 209	7 036	1 458	2 836	2 353	14 891

**Movimento de Mercadorias Segundo o Grupo**

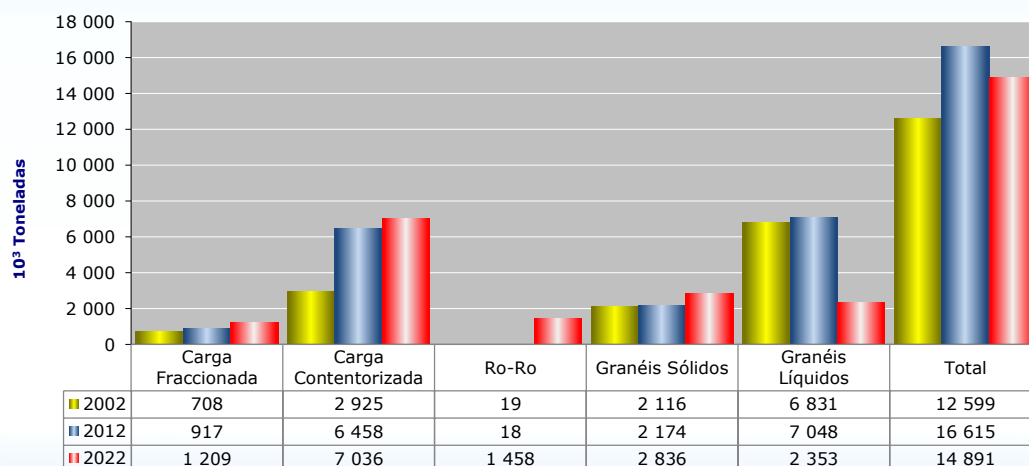



**APDL**

ADMINISTRAÇÃO DOS PORTOS  
DOURO • LEIXÕES • VIANA

## Porto de Leixões

### Movimento de Contentores

Ano	N.º	TEU
1980	57 414	75 659
1981	58 041	74 745
1982	57 224	73 810
1983	67 519	88 597
1984	74 590	100 304
1985	81 961	112 169
1986	83 733	114 168
1987	92 560	125 294
1988	101 929	139 080
1989	102 992	138 691
1990	108 309	147 651
1991	110 167	152 026
1992	125 365	174 012
1993	118 471	167 466
1994	120 175	176 753
1995	132 152	195 486
1996	136 345	202 182
1997	144 072	216 406
1998	160 309	243 158
1999	164 905	251 401
2000	186 182	281 596
2001	194 537	296 616
2002	199 036	304 355
2003	208 572	320 433
2004	228 207	349 460
2005	233 294	352 001
2006	249 570	378 387
2007	282 423	433 486
2008	293 838	450 029
2009	290 557	454 503
2010	305 334	483 309
2011	327 563	514 088
2012	403 086	632 673
2013	391 928	626 195
2014	417 051	666 689
2015	385 663	623 758
2016	399 706	658 571
2017	383 051	634 932
2018	402 887	670 093
2019	412 967	685 810
2020	425 311	703 919
2021	433 069	717 954
2022	430 526	713 396

### Movimento de Contentores - TEU's

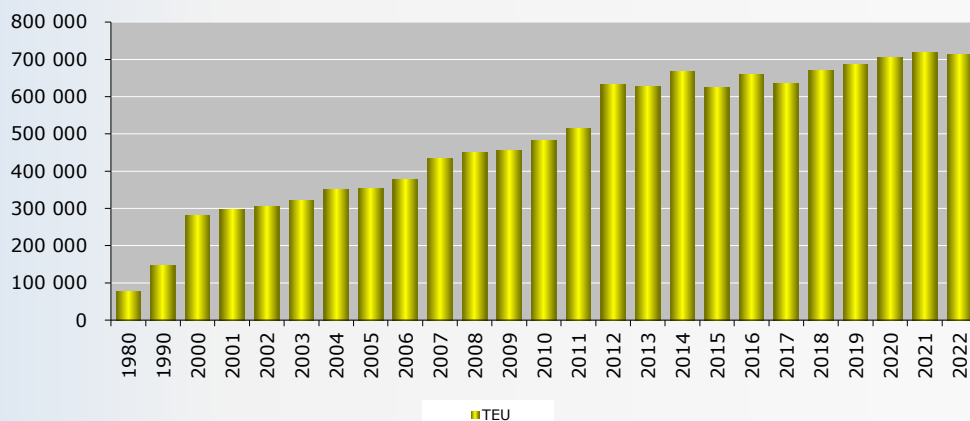



**APDL**

ADMINISTRAÇÃO DOS PORTOS  
DOURO • LEIXÕES • VIANA

## Porto de Leixões Movimento de Passageiros

nº de passageiros

Ano	Embarque	Desembarque	Trânsito	Total
2009	602	615	16 407	17 624
2010	140	224	27 130	27 494
2011	281	195	41 353	41 829
2012	240	686	74 687	75 613
2013	601	426	45 593	46 620
2014	487	381	63 572	64 440
2015	590	473	78 002	79 065
2016	128	217	71 454	71 799
2017	746	549	94 267	95 562
2018	910	941	115 245	117 096
2019	689	743	87 264	88 696
2020	140	137	6 200	6 477
2021	422	265	8 254	8 941
2022	1 243	1 190	106 193	108 626

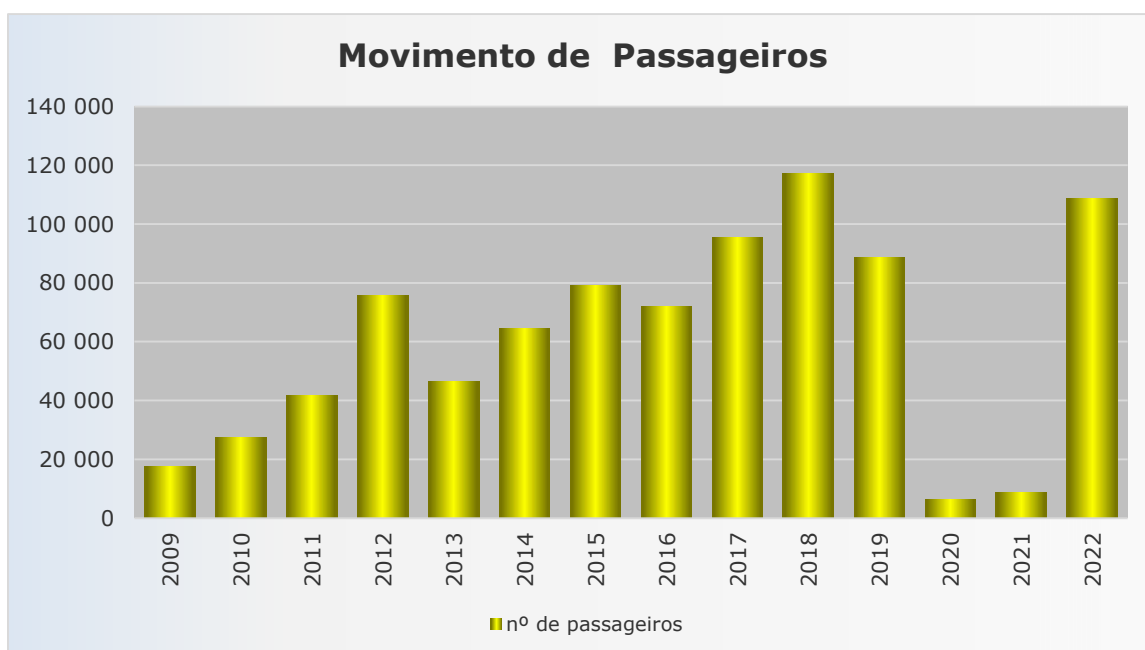



**APDL**

ADMINISTRAÇÃO DOS PORTOS  
DOURO • LEIXÕES • VIANA

## Porto de Viana do Castelo

### Movimento de Navios e Mercadorias

Ano	Navios		Mercadorias ( t )		
	Nº	GT	Carga	Descarga	Total
1999	412	1 350 085	99 930	842 243	942 173
2000	419	1 420 793	88 558	918 916	1 007 474
2001	436	1 363 926	73 062	996 043	1 069 105
2002	368	1 110 315	67 551	806 413	873 964
2003	301	1 001 819	54 708	739 362	794 070
2004	271	978 378	47 474	573 075	620 549
2005	250	1 140 966	64 683	540 306	604 989
2006	211	1 153 845	87 993	473 100	561 093
2007	228	989 699	101 954	490 833	592 787
2008	189	883 644	114 257	361 247	475 504
2009	167	855 009	107 695	298 363	406 058
2010	235	1 134 290	177 908	346 232	524 140
2011	242	1 086 184	271 772	218 721	490 493
2012	240	962 127	330 362	172 555	502 917
2013	214	800 754	289 326	207 029	496 355
2014	209	890 714	306 352	150 785	457 137
2015	198	923 368	319 552	112 542	432 095
2016	210	814 174	321 003	70 270	391 274
2017	227	959 565	338 615	76 200	414 815
2018	184	728 100	255 381	70 944	326 325
2019	200	831 727	246 958	133 239	380 196
2020	202	819 645	263 505	93 660	357 165
2021	250	859 215	238 560	138 218	376 778
2022	244	1 140 248	241 567	167 461	409 029

### Movimento de Navios

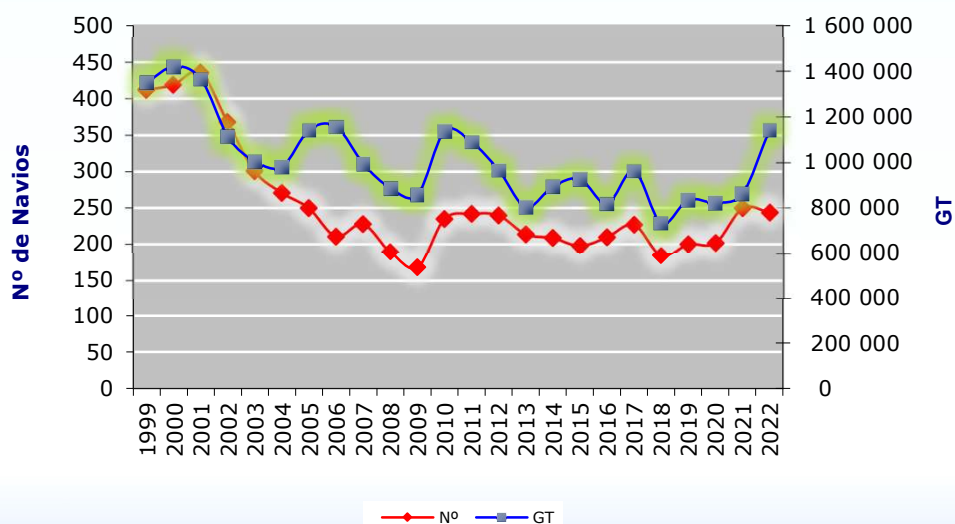



**APDL**

ADMINISTRAÇÃO DOS PORTOS  
DOURO • LEIXÕES • VIANA

## Porto de Viana do Castelo

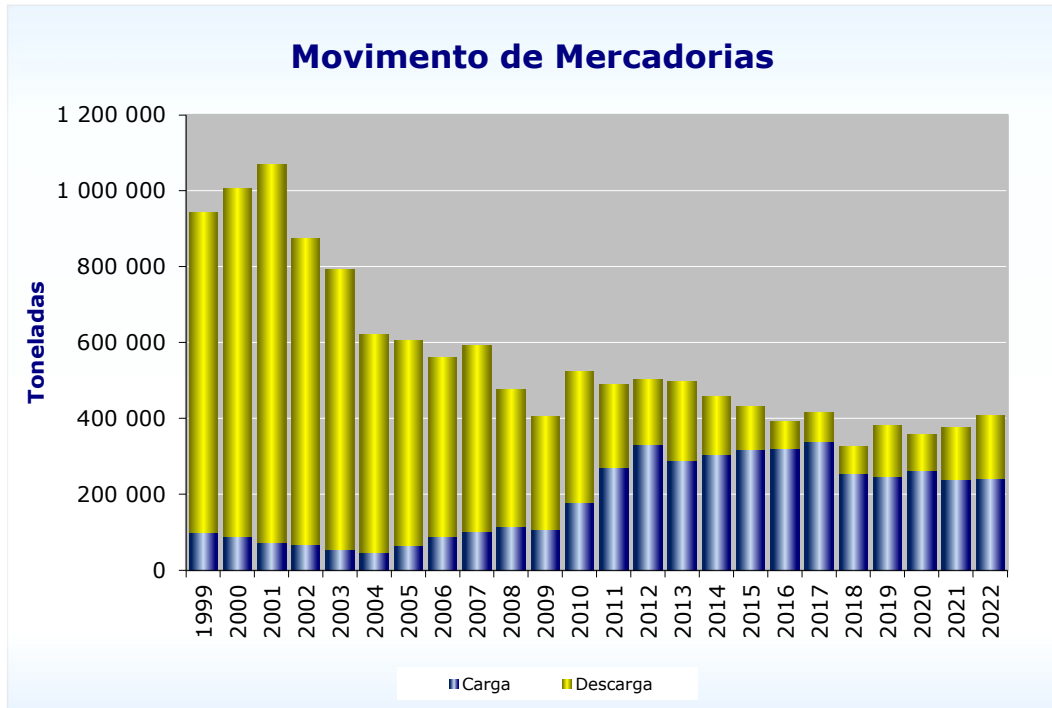



**APDL**

ADMINISTRAÇÃO DOS PORTOS  
DOURO • LEIXÕES • VIANA

**Porto de Viana do Castelo**  
**Movimento de Mercadorias Segundo o Grupo**

Toneladas

Ano	C. Geral Fracionada	Carga Contentorizada	Ro-Ro	Granéis Sólidos	Granéis Líquidos	Total
1999	381 938	365		531 492	28 378	942 173
2000	473 682	198		516 555	17 039	1 007 474
2001	494 061			523 017	52 027	1 069 105
2002	260 431			572 848	40 685	873 964
2003	208 078			542 425	43 567	794 070
2004	172 411			397 292	50 846	620 549
2005	170 574			376 009	58 406	604 989
2006	257 793	290		254 528	48 482	561 093
2007	275 982	697		268 799	47 309	592 787
2008	233 143	2 104		201 348	38 909	475 504
2009	195 633	3 054		178 804	28 567	406 058
2010	335 346	23 722		169 505	16 917	524 140
2011	329 371	5 426		129 532	26 164	490 493
2012	298 756	2 199		173 598	28 394	502 917
2013	284 410	2 075		183 916	25 954	496 355
2014	260 607	604		162 930	32 996	457 137
2015	271 838	1 307		130 902	28 048	432 095
2016	248 938	332		99 505	42 498	391 274
2017	273 725	711		97 424	42 954	414 814
2018	194 043	1 361		89 136	41 784	326 325
2019	186 845	774		146 657	45 920	380 196
2020	170 325	28		147 574	39 237	357 165
2021	175 718	31		149 925	51 104	376 778
2022	214 113		10	159 980	34 925	409 029

**Movimento de Mercadorias Segundo o Grupo**

